

K o l l e k t i o n

2021
2022



KÖNIGLICH DÄNISCHER HOFLIEFERANT

NYBO

WORKWEAR SINCE 1962

 Hilsenbeck

www.nybo.com





INHALT

4	Kontakt
5	Qualität, Umwelt und Ethik / CSR
6	Über uns
8	Kategorisierung unser Produktprogramm
10	Infos zum Waschen/Trocknen
12	Verkaufs- und Lieferbedingungen
14	Standards
16	Erklärung Symbole
17	Körpermaßtabelle
19	Health-Care-Service
111	Gastronomy
157	Light industry / HACCP
164	Index

KONTAKT

Nybo Workwear A/S
Industrivej 24-26
DK-8800 Viborg
Tel +45 8727 3000
Fax +45 8727 3001
E-mail: info@nybo.com

Wir sind erreichbar:
Montag bis Donnerstag von 08.00 – 16.00 Uhr
Freitag von 08.00 – 15.30 Uhr

B2B Web shop:

Unseren neuen B2B Webshop finden Sie auf unserer Homepage www.nybo.com.
Man gibt Benutzernamen und Passwort ein, und dann kann man Lagerbestände prüfen und Aufträge eingeben.



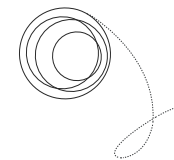

QUALITÄT, UMWELT UND ETHIK



In einer guten Zusammenarbeit zwischen Lieferant und Kunde spielen viele Faktoren eine Rolle. Einige Faktoren sind selbstverständlich wie Service, schnelle Lieferung, breites Sortiment, Preis usw. Die folgenden Themen sollten ein wichtiger Bestandteil der Zusammenarbeit sein und entscheidend für die spätere Auswahl der richtigen Kleidungsstücke durch unsere Kunden sein.

Nybo Workwear A/S arbeitet mit erfahrenen Lieferanten von Rohstoffen für industriell waschbare Produkte zusammen. Alle Spezifikationen von Meterwaren und Zubehör werden laut internationalen Standards festgelegt und kontrolliert, einschließlich ISO 15798 (ETSA), Richtlinien für die Prüfung von Produkten für die industrielle Wäsche. Die Zusammenarbeit umfasst die Überwachung von Färbemethoden und eine kontinuierliche Nachverfolgung hinsichtlich der Erfüllung der vereinbarten Anforderungen und Vereinbarungen. Die meisten unserer Lieferanten von Meterwaren sind mit Umweltzertifizierungen wie STeP oder Bluesign zertifiziert, welche die Umweltbedingungen bei der Herstellung und Berücksichtigung öffentlicher Anforderungen in Bezug auf z.B. gesundheitsgefährdende Stoffe, Arbeitsbedingungen usw. bei unseren Unterlieferanten decken.

Des Weiteren arbeitet Nybo Workwear A/S mit Lieferanten in anderen Bereichen zusammen wie z.B. sozialen Bedingungen in der Produktion, und es werden bedeutende Beiträge geleistet, um bessere Bedingungen für Mensch und Umwelt zu erreichen. Wir arbeiten mit Lieferanten zusammen, die nach den Standards SA8000 und Amfori BSCI zertifiziert sind. Hierdurch wird sichergestellt, dass die Konditionen der Arbeiter den höchsten Standards entsprechen. Regelmäßige Besuche bei den Produktionsstätten gewährleisten die Einhaltung der vereinbarten Bedingungen. Auf diese Weise übernehmen wir die Verantwortung gegenüber Umwelt und Menschen in unseren eigenen Produktionseinheiten und bei den Lieferanten, und zielen darauf ab, die realistischen Anforderungen und Erwartungen unserer Kunden zu erfüllen.



Nybo Workwear priorisiert CSR und die Umwelt

Nybo Workwear A/S arbeitet nach den CSR-Prinzipien – Corporate Social Responsibility, und wir sind seit 2010 Mitglied des UN Global Compact. Wir sind täglich verpflichtet, den Menschenrechten Priorität einzuräumen, optimale Arbeitsbedingungen zu schaffen, die Umwelt zu schützen und Korruption zu bekämpfen. Weitere Informationen finden Sie unter www.nybo.com, wo unser CSR-Bericht zu finden ist. Wir haben unsere eigenen „Code of Conduct“ Richtlinien, welche den 10 Prinzipien des UN Global Compact entsprechen, und alle Zulieferer für die Produktion müssen diese einhalten. Wir bemühen uns, dass Meterwaren und Zubehör und letztendlich unsere Kleidungsstücke mit den geringstmöglichen Umweltauswirkungen hergestellt werden, da Umweltschutz zu einem unserer Hauptschwerpunkte zählt.



ÜBER UNS

Seit 1962 gehört das Familienunternehmen Nybo Workwear A/S zu den wichtigsten Anbietern im Markt der leichten Berufsbekleidung.

Wir entwickeln, produzieren und verkaufen leichte Berufsbekleidung an Textildienstleister, Hotels, Restaurants, den Servicebereich, das dänische Königshaus sowie den Fachhandel in vielen europäischen Märkten. Zu den Trägergruppen gehören Pflegekräfte, Kellner, Köche, Krankenschwester, Ärzte und viele mehr.

Die Vision steht 100% fest – wir werden unsere Position auf dem europäischen Markt festigen und ausbauen. Durch innovatives Denken und stetiger Neuentwicklung arbeiten wir ununterbrochen daran, den wechselnden Anforderungen an Mode, Design und Qualität zu begegnen.

Nybo Workwear ist in allen nordeuropäischen Ländern vertreten. Der Hauptsitz ist in Viborg, Dänemark, mit Administration/Verkauf, Lager, Planung und Produktentwicklung/Konstruktion. Die Produktionsstätten befinden sich in Europa und Asien. Nybo Workwear beschäftigt 25 Mitarbeiter in Viborg.

Der hochtechnologische Produktionsapparat stärkt unsere Wettbewerbsfähigkeit und stellt sicher, dass die Qualität alle Anforderungen der strengen internen Qualitätskontrollen erfüllt. Unsere moderne Prozesstechnologie ermöglicht es, die Produktion genau zu steuern, damit die Lieferzeiten eingehalten werden.

Alle unsere Produkte sind OEKO-TEX 100 Standard zertifiziert - Klasse 2.

Wir bieten:

Schnelle Lieferung aus den Produktionsstätten in Europa (Musteranfertigung sowie Produktion).

Flexibler Setup zwischen Europa und Asien.

Schnelle Lieferung ab Lager Viborg.

Großes Lagerprogramm mit BtB Webshop.

Langfristige Projektplanung und Liefersicherheit bei gleichbleibender Qualität.

Durchgängige Projektsteuerung.

Wir entwickeln laufend neue Kollektionen und hohe Standards in unserem NYBO Workwear Programm, um die Anforderungen der Träger zu erfüllen.

Entwicklung von Sonderanfertigungen und Sonderlösungen nach Absprache.

Unsere 5 Kernwerte sind Qualität, Komfort, Funktionalität, Design und Verfügbarkeit.

Unsere professionellen Kundenberater im Innen- und Außendienst stehen jederzeit für Ihre detaillierte Projektplanung zur Verfügung.



KÖNIGELIG HOFLEVERANDØR

NYBO

WORKWEAR SINCE 1962

KATEGORISIERUNG UNSER PRODUKTPROGRAMM

PRODUKTPROGRAMM NYBO WORKWEAR A/S

PRODUKTPROGRAMM	Erklärung	Lieferzeit Europa <i>(vorausgesetzt Gewebe ist vorrätig)</i>	Lieferzeit Fernost <i>(vorausgesetzt Gewebe ist vorrätig)</i>
NYBO PROGRAMM	Vom Lager lieferbar oder in Produktion in den Größen die aus dem Webshop oder Katalog hervorgehen	X	X
NYBO ANFERTIGUNG <i>(mit Minimummenge (MOQ) und Zuschlag)</i>	Standardgewebe und -modelle, Maße und Randgrößen. Lieferbar mit MOQ und Zuschlag	4-6 Wochen	Nach Angebot
KUNDENANFERTIGUNG <i>(mit MOQ und Zuschlag)</i>	Lieferbar mit MOQ und Zuschlag	4-6 Wochen	Nach Angebot
AUSLAUFEND <i>(mit MOQ und Zuschlag)</i>	Lager wird abverkauft. Dann nur lieferbar mit MOQ und Zuschlag <i>- nur EU-Modelle</i>	4-6 Wochen	Nach Angebot
OUTLET	Lager wird abverkauft. Wird dann nicht mehr produziert	X	X
PROJEKT	Aufträge über 500 Stück - Sondermodell, Gewebe, Besatz - Fernostproduktion - Logo und Chip - Ausschreibung	Nach Angebot	Nach Angebot

GRÖSSENZUSCHLÄGE:

Damengrößen ab 52 - :	+ 15%
Herrengrößen Oberteile ab 62 - :	+ 15%
Herrenhosen ab 60 - :	+ 15%
Unisex-Größen ab 2XL :	+ 15%

EXTRA LÄNGE:

Extra Beinlänge max. +10 cm:	2 €
Extra Ärmellänge max. +10 cm:	2 €
Extra Rückenlänge max. +10 cm:	2 €

Zuschlag und MOQ Europa

KATEGORIE	Hauptorder MOQ Europa	Zuschlag Startgebühr Hauptorder Verkaufspreise:	Nachorder mit MOQ Europa	Zuschlag Nachorder Europa Verkaufspreise:
NYBO PROGRAMM	Verfügbare Größen entnehmen Sie dem Webshop oder dem Katalog	X	Randgrößen: Min. 25 Stück & 5 Stück pro Größe - keine Zuschlag	<5-25 Stück: 25 euro
NYBO ANFERTIGUNG <i>(wird produziert mit MOQ und Zuschlag)</i>	Farbänderung min. 50 Stück Kleine Änderung min. 100 Stück Große Änderung min. 500 Stück	Farbe: 50 euro Kleine: 100 euro Grosse: 250 euro	Min. 25 Stück & 5 Stück pro Größe - keine Zuschlag	<5-25 Stück: 25 euro
KUNDENANFERTIGUNG <i>(wird produziert mit MOQ und Zuschlag)</i>	Kundenanfertigung - min. 1000 Stück	Kundenspezial: 300 euro	Min. 25 Stück & 5 Stück pro Größe - keine Zuschlag	<5-25 Stück: 25 euro
MAßANFERTIGUNG <i>(wird produziert mit MOQ und Zuschlag)</i>	Massanfertigung - 1 Stück oder mehr	Massanfertigung: 200 euro + Preis x 2	X	X
AUSLAUFEND <i>(wird produziert mit MOQ und Zuschlag)</i>	X	X	Min. 25 Stück & 5 Stück pro Größe - keine Zuschlag	<5-25 Stück: 25 euro
OUTLET	X	X	X	X
PROJEKT	X	X	X	X

Zuschlag & MOQ Fernost

LAGERKATEGORIE	Hauptorder MOQ Fernost	Zuschlag Startgebühr Hauptorder Fernost	Nachorder mit MOQ Fernost	Zuschlag Nachorder Fernost
NYBO LAGERPROGRAMM	Nach Angebot	Nach Angebot	Nach Angebot	Nach Angebot
NYBO ANFERTIGUNG <i>(wird produziert mit MOQ und Zuschlag)</i>	Nach Angebot	Nach Angebot	Nach Angebot	Nach Angebot
KUNDENANFERTIGUNG <i>(wird produziert mit MOQ und Zuschlag)</i>	Nach Angebot	Nach Angebot	Nach Angebot	Nach Angebot
AUSLAUFEND <i>(wird produziert mit MOQ und Zuschlag)</i>	Nach Angebot	Nach Angebot	Nach Angebot	Nach Angebot
OUTLET	Nach Angebot	Nach Angebot	Nach Angebot	Nach Angebot
PROJEKT	Nach Angebot	Nach Angebot	Nach Angebot	Nach Angebot

NÜTZLICHE INFOS ZUM INDUSTRIELLEN WASCHEN/TROCKNEN – vor dem ersten Einsatz der Bekleidung !

Vor Gebrauch sollten alle neue Bekleidungsstücke mindestens einmal vorgewaschen werden, da beim ersten Waschen der Großteil des Einlaufs beseitigt wird und Restchemikalien sowie Farbüberschüsse ausgewaschen werden.

Alle Teile der Anprobekollektionen sollten vor der Größenfestlegung jeweils gleiche Waschzyklen z.B. 2 (Anzahl/Methode) durchlaufen haben.

1. Denimbekleidung 3-4 Mal waschen/trocknen. Farbverlust wird vorkommen.
2. „Ausbluten“ der Ware kann besonders beim ersten Waschen bei dunklen Farben vorkommen. Wenden Sie sich an den chemischen Lieferanten für den möglichen Einsatz eines Bindemittels beim Auswaschen.
3. Besondere Aufmerksamkeit wo dunkel gefärbte Bekleidung (einschliesslich rot und bordeaux/Cassis Farben) und mit weißer Bekleidung zusammen getragen werden soll (z.B. dunkel gefärbter Oberteil und weiße Hose) - um mögliche Verfärbung zu vermeiden (min. 3 Vorwäsche bei dunklen Farben).
4. Textilien immer nach Farbe, Qualität, Verschmutzungsgrad und Typ waschen/trocknen.
5. Knitterbildung kann bei reduziertem Füllgrad (max. 75%) reduziert/vermieden werden. Restfeuchtigkeit vor dem Trocknen sollte mindestens ca. 35% betragen. Niedrige Wasserstände können das Risiko von Knitterbildung/Pilling erhöhen.
6. Die Dauer zwischen Wasch- und Trockenvorgang sowie im Tumbler nach dem Trocknen sollte so kurz wie möglich sein (Minimierung von Knitterbildung).
7. *Trockenverfahren (Temperatur/Zeitlänge) sollte auf den Textiltyp abgestimmt sein. „Übertrocknen“ sollte vermieden werden. Im Finisher immer Sprühdampf zugeben. TENCEL®-/polyester haltige Bekleidung trocknet viel schneller als baumwollhaltigen Kombinationen und sollten deshalb separat getrocknet werden (kürzere Zeit/niedrigere Temperatur). „Cool-down Funktion verwenden. Beim Tumbler die Restfeuchtemessung einschalten.
8. *Bei hohen Temperaturen kann ein extra Einlauf bis auf etwa 5% (insbesondere bei Qualitäten mit hohem Baumwoll-, und/oder mit TENCEL®-anteil und bei Strickwaren) vorkommen.
9. Berücksichtigen Sie Einlauf sowie branchenüblichen Toleranzen in der Bekleidungsherstellung (bis auf +/- 2 cm) – bei Anprobe-kollektionen und besonders bei Bekleidung als „Poolbekleidung“ benutzt – wegen Unterschiede in Körpermasse der Benutzer.

Unsere Produkte (einschliesslich Zubehör wie z.B. Knöpfe/Reissverschlüsse) sind laut ISO 15797 getestet und nach 5 Testrunden (wie vom ETSA - European Textile Service Association empfohlen) bewertet. (Details auf unserer Internetseite (www.nybo.com)). Es wird aber auch empfohlen bei neuen Modellen eigene Tests durchzuführen, um den möglichen Effekt von Variationen im Wasch- und Trockenverfahren, Chemikaliertypen, -zusammensetzungen und -mengen zu bewerten. **Es bestehen Vorbehalte hinsichtlich der Auswirkungen solcher Abweichungen in Bezug auf die Testergebnisse der ISO 15797.**

Lebensdauer der Bekleidung optimieren:

Einige Chemikalien (mit z.B. Chlor, Lauge, aktiver Sauerstoff und optischer Aufheller), Desinfektionsmittel und Weichmacher können die Lebensdauer und Optik der Bekleidungsstücke (z.B. Farbe, Pilling), und des verwendeten Zubehörs (z.B. Knöpfe, Reißverschlüsse) beeinflussen.

Es ist wichtig, eine ausreichende Anzahl von Spülungen und die richtige Neutralisierung im letzten Spülgang zu implementieren. Nicht „ausgespülte/nicht neutralisierte“ chemische Rückstände können Farben beeinflussen und können in einigen Fällen Hautreaktionen beim Tragen verursachen.

Daher immer die verwendeten Chemietypen und deren Anwendungen (z.B. Dosierung) mit Ihrem Chemielieferanten abstimmen.

Richtungsgebende Temperaturen – Industrielles Waschen/Trocknen - wenn nicht anders in der Bekleidung angegeben (z.B. laut ISO 15797):

	Weiss	Gefärbt + Weiss/Gefärbt	Tumbler-trocknen	Finisher-trocknen
Polyester/Baumwolle, z.B. 65/35%, 50/50%, 60/40%				
mit/ohne „Stretch“ (EOL) und Thermo Bekleidung (gesteppt)	85°C	75°C	Hoch	150°C
Polyester/Lyocell (TENCEL®) z.B. 50/50%, 65/35%, 70/30%	75°C	75°C	Medium	150°C
Baumwolle 100%	85°C	60°C	Hoch	150°C
Polyester/Karbon 99/1%, Antistatisch	85°C	75°C	Hoch	125°C
Polyester 100% (Hosen/Jacken mit Fleecefutter, Teppich)	75°C	60°C	Hoch	125°C
PRO Wear (T-shirts und Poloshirts)	60°C	60°C	Hoch	150°C
Fleecejacken, Polyester 100%	40°C	40°C	Medium	No
Denim, einschliesslich T400 und TENCEL®	60°C	60°C	Medium	125°C Max.
T-Shirts/andere Strickwaren	Bitte den Anweisungen des Pflegeetiketts folgen			
Outdoor-Bekleidung (z.B. Softshell)	Bitte den Anweisungen des Pflegeetiketts folgen			

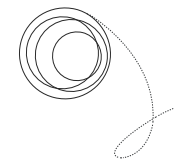

Bitte beachten: Die obigen Angaben sind lediglich Empfehlungen. In der Praxis werden Unterschiede vorkommen – abhängig von Ausstattung, Waschvorgängen und anderen Parametern in den Wäschereien. Waschtemperaturen (weiss und gefärbt) sind max. Temperatur im Hauptprogramteil.

Industrielles Tumbler Trocknen: angegebene Daten sind "Ausgangstemperaturen" – Hoch=80°C, Medium=60-70°C. Niedrig=50°C

Finisher (Steamer): angegebene Daten sind Eingangstemperaturen und setzen die Zugabe von Dampf und Trockenzeit von max. ca. 5 Minuten voraus (ISO 15797). *Siehe Punkt 7. und 8. Oben: Es wird empfohlen, die tatsächlichen Temperatureffekte auf die Bekleidungsfläche bei der Tunnel Trocknung zu überprüfen, z. B. mittels Datenloggern oder Infrarottemperaturmessung.

Logoqualität und –lebensdauer optimieren:









- Korrekten Logotyp nach Kundenbedarf und dem industriellen Wasch-/Trocken vorgang wählen.
- Gestickte Logos können alternativ angeboten werden. Logos nur auf der Stoffrückseite bügeln.

Haushaltswaschen: Laut Pflegeetikett der Bekleidung.

Nybo Workwear A/S, Qualitätsmanual, Abschnitt 5.10. D – Rev.4.3.2021

HAUSHALTSWÄSCHE

Waschsymbole:

-  Normaler Waschvorgang 40, 60, 75 oder 85 °C
-  Kein Bleichen. Gilt für alle farbigen Modelle
-  Trocknen bei niedriger Temperatur - max. 50°
-  Trocknen bei hoher Temperatur - max. 70°
-  Trocknen bei hoher Temperatur - max. 95°
-  Kein Bügeln.
-  Bügeln bei niedriger Temperatur - max. 110°
-  Bügeln bei mittlerer Temperatur - max. 150°
-  Reinigung mit Perchlor, mineralischem Terpentin u.Ä

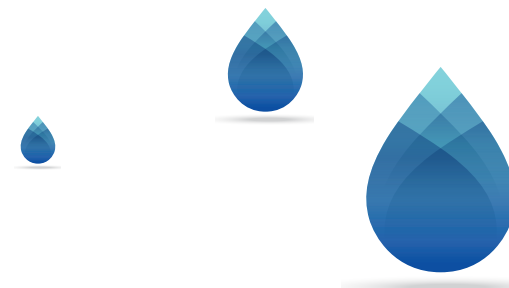

VERKAUFS- UND LIEFERBEDINGUNGEN



Wenn nichts anderes vereinbart, gelten die Verkaufs- und Lieferbedingungen von Nybo Workwear A/S (nachstehend „NW“ benannt).

Auftragsannahme

Auftragsannahme erfolgt vorbehaltlich höherer Gewalt, nicht zufrieden stellendem Verkauf und fehlenden Lieferungen der Rohstofflieferanten. Für Sonderartikel gilt, dass eine endgültige Vereinbarung über Lieferung erst getroffen ist, wenn Nybo Workwear A/S eine Kopie der Auftragsbestätigung mit verbindlicher Unterschrift vom Kunden erhalten hat. Der Kunde ist berechtigt, den Auftrag innerhalb von acht Tagen nach Auftragserteilung zu annullieren. Ausnahme sind Aufträge über Sonderartikel, wenn die Produktion begonnen hat. NW ist berechtigt, einen Auftrag zu stoppen, wenn über den Kunden eine nicht zufrieden stellende Kreditauskunft vorliegt.

Lieferbedingungen

Wenn nichts anderes aus der Auftragsbestätigung hervorgeht, erfolgen alle Lieferungen laut der Incoterms 2010 ex Works Klausel. NW ist ebenfalls berechtigt, die Lieferung eines Auftrages zu verschieben oder den Auftrag zu annullieren, wenn Zahlungen von früheren Lieferungen noch offen sind.

Lieferzeit, Verspätung

NW hat den Kunden innerhalb geraumer Zeit schriftlich über solche Verspätungen zu informieren.

Preise

Alle Preise gelten mit Vorbehalt für Änderungen von Zollabgaben und Verbrauchssteuern aller Art sowie plötzliche Währungsschwankungen und Steigerungen in Rohwarenpreisen. Wenn NW aus diesen Gründen Preisänderungen durchführt, ist der Kunde sofort zu informieren.

Zahlung, Zinsberechnung

Wenn nichts anderes schriftlich vereinbart wurde, wird die Rechnungssumme 14 Tage nach Rechnungsdatum zur Zahlung fällig. Bei verspäteter Zahlung werden automatisch 1,5% Zinsen für jeden Monat nach Fälligkeitsdatum berechnet. Wird ein fälliger Betrag bezahlt, nachdem die Forderung zu Inkasso geschickt wurde, trägt der Kunde alle damit verbundenen Kosten.

Eigenstuvsvorbehalt

NW liefert nur auf der Basis des nachstehend näher geschilderten Eigentumsvorbehaltes. Dies gilt auch für alle zukünftigen Lieferungen, auch wenn NW sich nicht stets ausdrücklich hierauf berufen. NW behält sich das Eigentum an den gelieferten Produkten bis zur vollständigen Zahlung sämtlicher Forderungen aus der Geschäftsverbindung vor. NW ist berechtigt, die Produkte zurückzunehmen, wenn der Käufer sich vertragswidrig verhält.

Der Kunde ist verpflichtet, solange das Eigentum noch nicht auf ihn übergegangen ist, die Produkte pfleglich zu behandeln. Solange das Eigentum noch nicht übergegangen ist, hat der Kunde unverzüglich NW schriftlich zu benachrichtigen, wenn gelieferte Produkte unter Eigentumsvorbehalt gepfändet oder sonstigen Eingriffen Dritter ausgesetzt ist. Soweit der Dritte nicht in der Lage ist, NW die gerichtliche und außergerichtlichen Kosten einer Klage gemäß § 771 ZPO zu erstatten, haftet der Kunde für den NW entstandenen Ausfall.

Der Kunde ist zur Weiterveräußerung der Produkte unter Eigentumsvorbehalt im normalen Geschäftsverkehr berechtigt. Die Forderungen aus der Weiterveräußerung der Produkte unter Eigentumsvorbehalt tritt der Kunde schon jetzt an NW in Höhe des mit NW vereinbarten FakturaEndbetrages (einschließlich Mehrwertsteuer) ab. NW nimmt diese Abtretung schon jetzt an. Diese Abtretung gilt unabhängig davon, ob die Produkte ohne oder nach Verarbeitung weiterverkauft worden ist. Der Kunde bleibt zur Einziehung der Forderung auch nach der Abtretung ermächtigt. Die Befugnis von NW, die Forderung selbst einzuziehen, bleibt davon unberührt. NW wird jedoch die Forderung nicht einziehen, solange der Kunde seinen Zahlungsverpflichtungen aus den vereinnahmten Erlösen nachkommt, nicht in Zahlungsverzug ist und insbesondere kein Antrag auf Eröffnung eines Insolvenzverfahrens gestellt ist oder Zahlungseinstellung vorliegt. NW kann verlangen, daß der Kunde NW alle für die Eintreibung erforderlichen Weisungen und Informationen gibt und die Schuldner von der Abtretung informiert.

Die Be- und Verarbeitung oder Umbildung der Produkte durch den Kunden erfolgt stets namens und im Auftrag für NW. In diesem Fall setzt sich das Anwartschaftsrecht des Kunden an das Produkt an der umgebildeten Sache fort. Sofern das Produkt mit anderen, NW nicht gehörenden Gegenständen verarbeitet wird, erwirbt NW das Miteigentum an der neuen Sache im Verhältnis des objektiven Wertes unseres Produkts zu den anderen bearbeiteten Gegenständen zur Zeit der Verarbeitung. Dasselbe gilt für den Fall der Vermischung. Sofern die Vermischung in der Weise erfolgt, dass die Sache des Kunden als Hauptsache anzusehen ist, gilt als vereinbart, dass der Kunde NW anteilmäßig Miteigentum überträgt und das so entstandene Alleineigentum oder Miteigentum für NW verwahrt. Zur Sicherung der Forderungen von NW gegen den Kunden tritt der Kunde auch solche Forderungen an NW ab, die ihm durch die Verbindung der Produkte unter Eigentumsvorbehalt mit einem Grundstück gegen einen Dritten erwachsen; NW nimmt diese Abtretung schon jetzt an. NW verpflichtet sich, die NW zustehenden Sicherheiten auf Verlangen des Kunden freizugeben, soweit ihr Wert die zu sichernden Forderungen um mehr als 20 % übersteigt." Für diesen Eigentumsvorbehalt gilt das Rechts der Bundesrepublik Deutschland.

Mangelanzeigen und Mangelhaftung

Alle Mängelanzeigen müssen schriftlich geltend gemacht werden und innerhalb von 8 Tagen nach erfolgter Lieferung oder aber – bei Lieferverzug – nach erwarteter Lieferung der Produkte bei NW eingegangen sein. Reklamation wegen einer Teillieferung beeinflusst die Lieferung der noch offenen Teile nicht. Bei äußerlich nicht erkennbaren Mängeln folgen die Mängelanzeigen die internationale Regeln für Mangelhaftung mit einer Frist von 24 Monaten nach dem Tag der Lieferung. Voraussetzung bei der Reklamationsbearbeitung ist, dass der Kunde mitwirkt und alle Informationen der Produktbearbeitung im jeweiligen Fall inkl. spezifische Informationen zu Wasch- und Trocknungsbedingungen (sofern erforderlich) liefert. Solche Informationen werden selbstverständlich als vertrauliche Informationen behandelt. Falls ein Teil des Auftrages nicht geliefert worden ist oder verspätet ist, oder falls ein Teil des Auftrages mangelhaft ist, so kann lediglich wegen dieses Teils des Auftrages ein Rücktrittsrecht geltend gemacht werden. Alle Mängelanzeigen müssen genau spezifiziert und dokumentiert sein und müssen eine präzise Beschreibung der Mängel enthalten. NW braucht bei jeder Reklamation Muster der reklamierten Ware (und auf Verlangen eine genaue Beschreibung des Wasch- und Trocknungsvorganges). Die Rückgabe von Waren kann nur nach vorheriger schriftlicher Zustimmung der NW erfolgen. NW ist berechtigt, eine Reklamation abzulehnen, wenn eine unsachgemäße oder falsche Behandlung der Textilien (siehe empfohlene Wasch- und Trocknungsvorschriften auf www.nybo.com) festgestellt werden kann.

Bei Retouren und/oder einer Reklamation verweisen wir auf unsere Retourenpolitik, die auf www.nybo.com beschrieben ist. Ein Retourenformular mit allen relevanten Informationen ist an info@nybo.com zu senden. Dann können wir die Reklamation beurteilen, und danach senden wir das Formular mit unserem Akzept zurück. Jede Reklamation muss von uns beurteilt werden, bevor sie akzeptiert wird. Nybo Work Wear A/S braucht bei jeder Reklamation ein Muster zur Beurteilung des Reklamationsfalles.

Auf unserer Website finden Sie geltenden Bedingungen (Link aktivieren) für Warenrücksendungen, Empfehlungen für das industrielle Waschen und Trocknen sowie unsere Verkaufs und Lieferbedingungen, die Bestandteil jedes Auftrags sind. Bitte informieren Sie sich über unsere Website über Aktualisierungen. Wir nehmen Vorbehalt für angegebene Einlaufwerte und Maßtoleranzen als Folge von Änderungen in Normen und Bedingungen (Unterschiede/Schwankungen) beim industriellen Waschen/Trocknen (einschließlich Chemikalie typen/-mengen, Wasch- und Trocknungsverfahren und Anprobekollektionen/Größenfestlegung).

Haftungsbeschränkung

NW übernimmt, soweit gesetzlich zulässig und ohne Rücksicht auf die Rechtsgrundlage für die fraglichen Forderungen einschl. solcher, die in Produkthaftung begründet sind, keine Haftung nach dem dänischen Produkthaftungsgesetz, ebenso wie jegliche Haftung der NW für sonstige unmittelbare oder mittelbare Störungen des Unternehmensbetriebes des Kunden, für indirekte Verluste, entgangenen Gewinn oder für Verluste sonstiger Art des Kunden ausgeschlossen ist. Auf jeden Fall übernimmt NW maximal bis zur Höhe des für den verspäteten oder mangelhaften Teil des Auftrages vom Kunden entrichteten Kaufpreises eine Haftung. Sollte gegen NW durch Dritten ein Schadenersatzanspruch erhoben werden, ist der Kunde verpflichtet, NW so weit schadlos zu halten, wie die Haftung über die obigen festgelegten Grenzen hinausgeht. Der Kunde ist jederzeit verpflichtet, seinen Verlust soweit möglich zu begrenzen.

Rücksendung / Umtausch der Ware

Wenn die Ware verblichen, gebraucht, gewaschen ist oder zu spät retourniert wird, wird kein Umtausch/Gutschrift durchgeführt. Sonderartikel und Artikel mit Stickerei/Druck werden auch nicht zurückgenommen. Rücksendungen sind im selben Zustand wie beim Erhalt zu retournieren, und Rechnungs- oder Lieferscheinkopie muss beigelegt werden. Ist die Ware in einer Tüte geliefert, ist die Bekleidung in ebendieser zu retournieren. Ansonsten wird keine Gutschrift erstellt. Bei Rücksendungen mehr als 3 Monate nach Erhalt wird ein Betrag nach geltender Regelung von der Gutschrift abgezogen (siehe auch Regelung wegen Retouren auf www.nybo.com).

Haftungsbefreiung (hierunter höhere Gewalt)

NW kann die Lieferfrist verlängern, wenn die Verlängerung auf Umstände zurückzuführen ist, die als höhere Gewalt oder fehlende/verspätete Lieferungen von Zulieferern beschrieben werden können. Die Lieferzeit verlängert sich dann so lange, wie diese Verspätung besteht. Folgende Umstände gelten als haftungsbefreiend, wenn sie eine Erfüllung des Vertrages verhindern, oder zu einer unangemessenen Belastung führen: Arbeitskonflikt und Umstände insgesamt, auf welche die Parteien keinen Einfluss haben. Hierzu zählen auch Krieg, Brand, Mobilisierung oder militärische Einberufungen überhaupt, Beschlagnahme, Geldrestriktionen, Aufruhr und Unruhen, Mangel an Transportmitteln, allgemeine Warenknappheit, Treibstoffbeschränkungen, Naturkatastrophen, CO ID-19 und andere ähnliche Pandemien, sowie Mängel der Lieferungen von Zulieferern – unabhängig von der Ursache. Sollte sich eine Partei auf Haftungsbefreiung berufen, ist diese verpflichtet, der anderen Partei unverzüglich und schriftlich über den Zeitraum des Inkrafttretens und des Endes der Haftungsbefreiung mitzuteilen. Sollten einige der oben genannten Umstände zu einer Hinderung der Vertragserfüllung führen, die mehr als 6 Monate nach dem ursprünglichen Lieferdatum hinaus dauert, ist jede Partei berechtigt, vom Vertrag zurückzutreten. NW ist jedoch berechtigt - bei fehlenden Lieferungen von den Zulieferern - eine Ersatzlösung zu suchen (Stoff/Zubehör), wenn Preis, Qualität und Eigenschaften dem ursprünglichen Zubehör ähnlich sind. Dies sollte aber schnell und spätestens binnen 3 Monaten nach dem ursprünglich vereinbarten Lieferdatum erfolgen.

Gerichtsstand

Als Gerichtsstand ist Viborg vereinbart, und jeder Rechtsstreit ist nach dänischer Gesetzgebung zu regeln - jedoch unter Einhaltung des zu jederzeit geltenden internationalen Privatrechts.

Viborg, September 2021

BEKLEIDUNG VON NYBO WORKWEARS ERFÜLLT FOLGENDE STANDARDS

STANDARD 100 af OEKO-TEX®



Dieser Standard reguliert und kontrolliert den Gebrauch von schädlichen Stoffen in der Textilproduktion – u.a. Pestiziden und Schwermetallen. Hierdurch wird gesichert, dass die Textilien kein gesundheitliches Risiko verursachen und auch hautfreundlich sind.

REACH



Reach ist ein Regulativ, welches die Menschen und die Umwelt gegen die Risiken, die von Chemikalien verursacht werden, schützt. Gleichzeitig fördert das Regulativ die Wettbewerbsfähigkeit der Chemieindustrie in der EU. Auch werden alternative Methoden, um die Risiken bei Tierversuchen zu mindern, gefördert, und die Anzahl von Versuchen zu reduzieren.

ISO 15797



Als einer der ersten Hersteller in der Branche verwenden wir den Teststandard ISO 15797. (European Textile Services Association ETSA). Eine spezielle Auswahl von Rohmaterialien garantiert, dass die Produkte die Anforderungen der industriellen Wäsche erfüllen.

STeP by OEKO-TEX®



STeP steht für "Sustainable Textile Production" und ist ein weltweites Zertifizierungssystem für umweltfreundliche und sozial verantwortliche Produktionsstätten in der Textilindustrie.

Die Zertifizierung erfolgt durch das Hohensteiner Institut (Eigentümer der OEKO-TEX®).

BCI (Better Cotton Initiative)



BCI ist eine "Non-Profit" Organisation, die für bessere Arbeitsverhältnisse und Nachhaltigkeit in der globalen Baumwollproduktion arbeitet. Durch BCI und Partner werden die Produzenten ausgebildet – z.B. in der Reduktion des Wasserverbrauchs und in umweltschützenden Maßnahmen. Hierzu zählen auch die Reduktion schädlicher Chemikalien und die Einhaltung anständiger Arbeitsprinzipien. Baumwollproduzenten, die die BCI Richtlinien einhalten, erwerben dadurch eine Lizenz, BCI Baumwolle zu verkaufen.

TENCEL™



Die Tencel-Marke Lyocell und Modalfasern sind unter umweltgerechten Bedingungen aus natürlichem Holz hergestellt. Tencel-Fasern werden in Kollektionen vieler führender Designer eingesetzt. Eines der bekanntesten Merkmale der Tencel-Faser ist das Atmungsvermögen. Die glatte Oberfläche absorbiert und leitet Feuchte von der Haut weg und hilft somit dem Körper, eine optimale Temperatur zu behalten.

bluesign®



Mit den bluesign-Siegeln werden Textil-Produkte ausgezeichnet, die möglichst schadstoffarm produziert wurden. Bluesign schließt besonders umweltbelastende Substanzen von Anfang an aus dem Fertigungsprozess aus, legt Richtlinien für den Gebrauch von Chemikalien fest und kontrolliert deren Einhaltung.



The Social Accountability-8000 standard (SA8000)



Eine SA 8000-Zertifizierung umfasst Themen wie Zwangs- und Kinderarbeit, Gesundheit und Sicherheit, Vereinigungsfreiheit und Kollektivverhandlungen, Diskriminierung, Disziplinarmaßnahmen, Arbeitszeiten, Entgelte und Managementsysteme.

Die SA 8000 setzt nicht nur weltweite Standards für Arbeitsverhältnisse, sondern umfasst auch die bestehenden internationalen Vereinbarungen, einschließlich Konventionen der Internationalen Arbeitsorganisation, der Allgemeinen Erklärung der Menschenrechte und der UN-Konvention

- über die Rechte des Kindes
- Keine Kinderarbeit
- Keine Zwangsarbeit
- Mindeststandards im Bereich Gesundheitsschutz und Arbeitssicherheit
- Gewerkschaften erlauben
- Keine Diskriminierung
- Keine physischen oder psychischen Bestrafungen
- Beschränkungen der Arbeitszeit
- Ein nicht zu niedriges Lohnniveau
- Weitere Anforderungen an das Management

Amfori BSCI



Basiert auf den Prinzipien der vereinigten Nationen über Unternehmen und Menschenrechte wurden 11 Prinzipien aufgestellt, und zwar mit dem Ziel ordentliche Arbeitsverhältnisse zu sichern. Hierzu zählen z.B. gültige Arbeitsverträge, zumutbare Arbeitszeiten, spezielle Bedingungen für Jugendarbeit und eine umweltfreundliche Produktion.

- Das Recht der Vereinigungsfreiheit und das Recht auf Kollektivverhandlungen
- Angemessene Vergütung
- Extra Schutz für Jugendarbeiter
- Keine Zwangsarbeit
- Ethisches Wirtschaften: keinerlei Korruption, Erpressung etc.
- Keine Diskriminierung
- Zumutbare Arbeitszeiten
- Keine Kinderarbeit
- Keine prekäre Beschäftigung
- Umweltfreundliche Produktionsverhältnisse
- Gesundes und sicheres Arbeitsmilieu



UN Global Compact

Der UN Global Compact arbeitet zur Sicherung der Menschenrechte, ordentlicher Arbeitsverhältnisse und einer umweltfreundlichen Produktion. Und gegen Korruption.

Menschenrechte:

- Unternehmen sollen den Schutz internationaler Menschenrechte unterstützen und respektieren.
- Unternehmen sollen sichern, dass die Menschenrechte eingehalten werden

Arbeitsverhältnisse:

- Recht auf Kollektivverhandlungen
- Keine Zwangsarbeit
- Keine Kinderarbeit
- Keine Diskriminierung

Umwelt:

- Unternehmen sollen ständig und präventiv/aktiv mit umweltbezogenen Herausforderungen arbeiten
- Ein Umweltbewusstsein fördern
- Umweltgerechte Technologien unterstützen und fördern

Anti-Korruption:

- Unternehmen sollen aller Arten von Korruption eliminieren – hierunter Erpressung und Bestechung



ISO 9001

Unsere Produktionsstätte in Lettland, SIA Nybo Dobeles, wurde neulich nach ISO 9001 zertifiziert. Somit wird Nybo Workwear die Anforderungen des Marktes hinsichtlich Qualität noch besser erfüllen und die laufenden Prozesse in unserer baltischen Organisation noch besser steuern können.



Elastischer und angenehmes Gewebe.



Stoff aus umweltgerechter Bio-Baumwolle für eine optimale Lebensqualität.



Gewebe aus recyceltem Polyester - in ökologischem, nachhaltigem Garn produziert und aus Materialien, die ansonsten vernichtet werden.



Nachhaltiger Gewebe aus Bio-Baumwolle und recyceltem Polyester. Wir sind unter den ersten Produzenten, die eine ganze Kollektion in einem nachhaltigen Gewebe hergestellt haben.



Elastischer Rückenbereich durch einen diagonalen Einsatz vom Gewebe.



Auf hohe Atmungsaktivität getestet.



Die flexible Rippbündchen.



Handytasche.



Schlüsselschleife in der Tasche.



Verstellbare Beinlänge.



Verstellbare Taille.



Verstellbarer Rücken.



Schleife Hinten für Latzschürze.



Lasche für Tuch.

KÖRPERMASSTABELLE

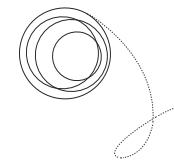
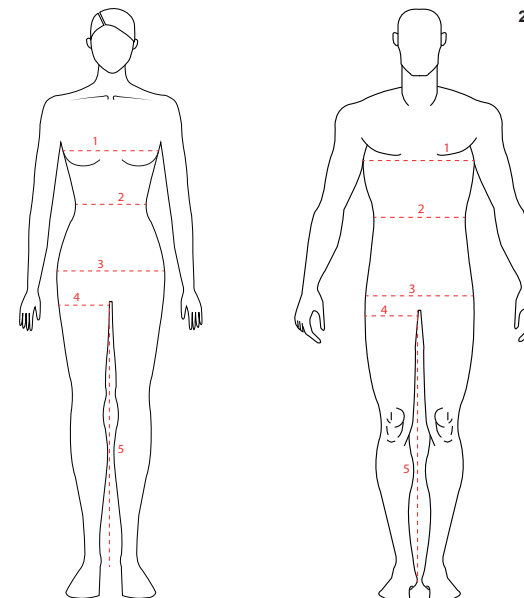

		XS		S		M		L		XL		2XL		3XL		4XL		5XL		6XL	
	Damengrößen	34	36	38	40	42	44	46	48	50	52	54	56	58	60	62	64	66	68	70	
0	Körperhöhe	168	168	168	168	168	168	168	168	168	168	168	168	168	168	168	168	168	168	168	168
1	Brustumfang	80	84	88	92	96	100	106	112	118	124	130	136	142	148	154	160	166	172	178	
2	Bundumfang	62	66	70	74	78	82	86	90	94	98	102	106	110	114	118	122	126	130	134	
3	Gesäßumfang	90	93	96	99	102	106	110	114	118	122	126	130	134	138	142	146	150	154	158	
4	Oberschenkel	50	52	54	56	58	60	62	64	66	68	70	72	74	76	78	80	82	84	86	
5	Schrittlänge	78	78	78	78	78	78	78	78	78	78	78	78	78	78	78	78	78	78	78	78

		XS		S		M		L		XL		2XL		3XL		4XL		5XL		6XL		
	Herrengrößen	42	44	46	48	50	52	54	56	58	60	62	64	66	68	70	72	74	76	78	80	
0	Körperhöhe	182	182	182	182	182	182	182	182	182	182	182	182	182	182	182	182	182	182	182	182	
1	Brustumfang	84	88	92	96	100	104	108	112	116	120	124	128	132	136	140	144	148	152	156	160	
2	Bundumfang	68	72	76	80	84	88	92	96	100	104	108	112	116	120	124	128	132	136	140	144	
3	Gesäßumfang	86	90	94	98	102	106	110	114	118	122	126	130	134	138	142	146	150	154	158	162	
4	Oberschenkel	50	52	54	56	58	60	62	64	66	68	70	72	74	76	78	80	82	84	86	88	
5	Schrittlänge	84	84	84	84	84	84	84	84	84	84	84	84	84	84	84	84	84	84	84	84	84

HEALTH CARE SERVICE



HEALTH - CARE - SERVICE

Hier finden Sie Bekleidungslösungen für die Bereiche Gesundheit, Pflege und Service:

- Krankenschwestern
- Pflegepersonal und Heimpflege
- Ärzte
- Zahnärzte
- Klinikpersonal
- Antistatisch
- Thermo
- Reinigung und Service
- Lager und Logistik

Die Farbe Weiss ist klassisch im Gesundheitsbereich. Sie signalisiert Ruhe, Reinheit und Kompetenz. In den letzten Jahren ist der Gebrauch von mehr Farben deutlich geworden. Bekleidung von Nybo ermöglicht es, Weiss und farbig zu kombinieren, wobei der klassische Look erhalten bleibt.

Angestellte im Bereich Pflege und Service lösen viele verschiedene Aufgaben und haben mit vielen Menschen Kontakt. Oft hat der Mitarbeiter sein "Werkzeug" mit - Kulli, Notizblock, Schlüssel, ID-Karte, Handy oder Tablet - wenn er fährt, reinigt etc. Dies stellt hohe Anforderungen an Komfort und Funktionalität, und gleichzeitig muss die Bekleidung Enggegenommen und Kompetenz ausstrahlen. Unsere Bekleidung bietet stift Komfort und Funktionalität und eignet sich für industrielle Wäschereien.

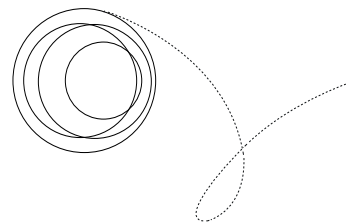

Kollektion **Cross**

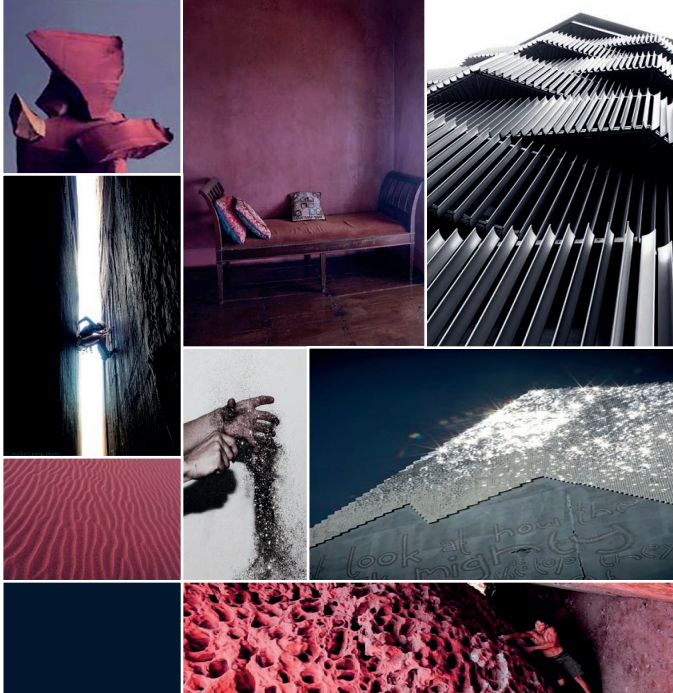

Die CROSS Kollektion wird in einem bereits bekannten und bewährten Gewebe gefertigt welches in einem komplett neuen Look entwickelt wurde. Eine harmonische Verbindung von klassischem Design, neu interpretiert.

Fakten

- Hohe Bewegungsfreiheit durch einen manuellen Stretcheffekt im Rückenteil
- Justierbare Passform
- Band zur Stifffixierung in der Brusttasche
- Schlüsselschlaufen in den Hüfttaschen
- Handytasche
- Smarte Details für einen "3D effect"

Alle Modelle entsprechen den Anforderungen der industriellen Wäsche. Waschanleitungen im Internet auf www.nybo.com

Haushaltswäsche:



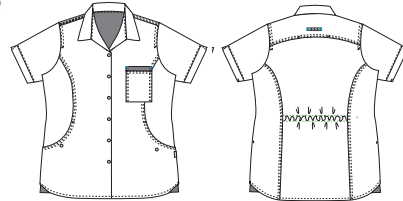
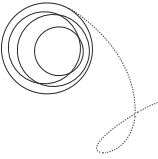

**136105120 DAMENKASACK
CROSS**

Femininer Damen-Kasack mit schicken Details. Gefertigt aus einem bekannten Gewebe aber in neuer, moderner Farbkombination. Stift-Justierung in der Brusttasche und Schlüsselschlaufen in der Hüfttasche. Innenliegende Passform-Justierung im Rücken.

50/50% Polyester/Baumwolle - 180g/m²
XS - 4XL



29-Blau

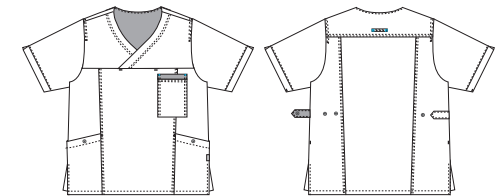

**547076120 UNISEX-SCHLUPFHEMD
CROSS**

Der perfekte Allround-Kasack. Gefertigt aus einem bekannten Gewebe aber in neuer, moderner Farbkombination. Stift-Justierung in der Brusttasche und Schlüsselschlaufen in der Hüfttasche. Riegel-Justierungen am Rücken beidseitig.

50/50% Polyester/Baumwolle - 180g/m²
XS - 4XL



29-Blau



Kollektion **Vintage**

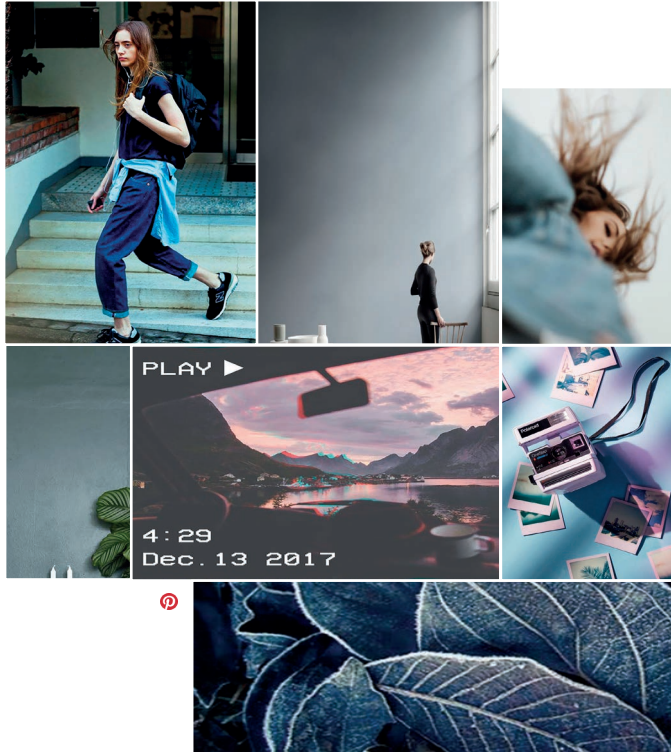

Diese Kollektion ist eine schöne Ergänzung zu den bekannten Produkten unserer beliebten Charisma-Kollektion mit einem neuen und lässigen Erscheinungsbild. Eine extrem schicke und komfortable Produktlinie im Vintage-Look für zuhause. Das originelle Design vermittelt echtes Denim-Gefühl mit einem coolen und lässigen Look. Die Produkte sind auch nach langem Gebrauch und vielen Waschgängen noch sehr weich und robust. Eine reiche Palette aus Grautönen wird mit einem interessanten und ausgewogenen Struktur-Look kombiniert. Der neue Look ist eine poetische Darstellung von Wetterwechseln mit einer originellen und intensiven Oberfläche. Lässige, moderne und bequeme Mode, die perfekt in den Medizin-, Pflege- und Service-Bereich passt.

Fakten

- Lässiger Denim-Look
- Bequemes Stretch-Gewebe
- Am Rücken verstellbar beim Unisex-Modell
- Kugelschreiberschleife in der Brusttasche
- Schlüsselschlaufen in den Fronttaschen
- Smartphone-Tasche für die Bedürfnisse moderner Benutzer
- Seitlich geschlitz für mehr Komfort
- FlexFix-Druckknöpfe
- Der V-Ausschnitt schmeichelt nahezu jeder Figur

Alle Modelle entsprechen den Anforderungen der industriellen Wäsche. Waschanleitungen im Internet auf www.nybo.com

Haushaltswäsche:

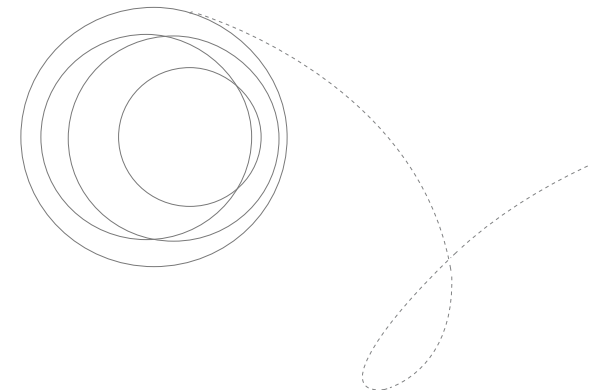

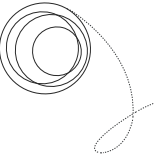

136074120 DAMENKASACK VINTAGE

Damenkasack 1/4 Arm, tailliert, und insgesamt sehr trendy vom Schnitt her. Mit einer guten Länge und extra langen Seitenschlitzen für mehr Weite. V-Ausschnitt vorne, der Hals und Gesicht einen schlanken Ausdruck gibt, der aber nicht zu tief geschnitten ist. Das Modell hat eine Brusttasche und zwei Hüfttaschen mit Handytasche innen in der rechten Hüfttasche.

56/42/2% Polyester/Baumwolle/Elastolefin - 220 g/m²
XS - 4XL



40-Grau



547066120 UNISEX-SCHLUPFKASACK VINTAGE

Unisex-Schlupfkasack mit langen Seitenschlitzen für mehr Weite. Mit geradem Schnitt. Überlappender V-Ausschnitt, der den Hals schön abdeckt. Das Modell hat eine Brusttasche und zwei Hüfttaschen mit Handytasche rechts und Schlüsselschleife links. Laschen an den Seiten zum Vers-tellen der Oberweite, wenn ein femininer Ausdruck gewünscht ist.

56/42/2% Polyester/Baumwolle/Elastolefin - 220 g/m²
XS - 4XL



40-Grau



Kollektion **Flair**



FLAIR ist eine Shirt Kollektion in klassischen und kraftvollen Farben, inspiriert von den aktuellen Modetrends. Inspiriert von der modernen Architektur und städtischem Leben in dem grafische Linien mit unterschiedlichen Oberflächen spielen. Unser FLAIR ist eine Definition von Harmony und einer ausbalancierten Kreation.

Fakten

- Schlüsselschlaufen in den Hüfttaschen
- Stift-Schleife in der Brusttasche
- Handytasche
- Stretchbarer Rückeneinsatz mit innenliegender Justiermöglichkeit beim Damenmodell
- Justiermöglichkeit außen beim Unisexmodell
- Täglicher Freizeitlook mit hohem Komfort
- Leichtes Gewebe mit hoher Farbstabilität
- Mit **BCI**-Baumwolle
- Getestet mit dem Ergebnis hoher Atmungsaktivität

Alle Modelle entsprechen den Anforderungen der industriellen Wäsche. Waschanleitungen im Internet auf www.nybo.com

Haushaltswäsche:



136099900 DAMENKASACK

FLAIR

Feminine Bluse mit schicken Details und guter Pass-form. Hüfttaschen mit inneren Handytasche und Schlüsselschlaufe. Stretchanteil im Rücken mit innerer Justiermöglichkeit.

50/50% Polyester/**BCI**-Baumwolle - 140 g/m²



11-Navy 12-Hellblau 42-Grau

50/50% Polyester/Baumwolle - 140 g/m²



71-Orange

XS - 4XL

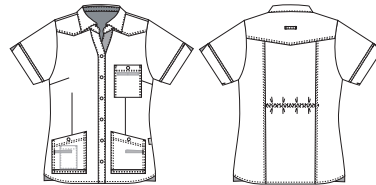

147033900 DAMENSCHLUPFHEMD

FLAIR

Femininer Damen-Schlupfkasack mit schicken Details und guter Passform. Der komfortausstieg ermöglicht einfaches und bequemes Ausziehen, ohne den Teil über den Kopf ziehen zu müssen. Hüfttaschen mit inneren Handytasche und Schlüsselschlaufe. Stretchanteil im Rücken mit innerer Justiermöglichkeit.

50/50% Polyester/**BCI**-Baumwolle - 140 g/m²

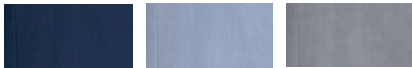

11-Navy 12-Hellblau 42-Grau

50/50% Polyester/Baumwolle - 140 g/m²



71-Orange

XS - 4XL

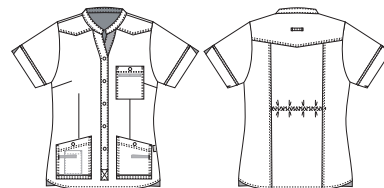

516005900 UNISEX-HEMD

FLAIR

Unisex-Hemd mit funktionellen Details. Der Hemd ist durchgeknöpft und hat zwei Hüfttaschen mit Handytasche und Schlüsselschlaufe. Stretchanteil im Rücken mit Justiermöglichket.

50/50% Polyester/**BCI**-Baumwolle - 140 g/m²

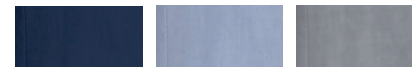

11-Navy 12-Hellblau 42-Grau

50/50% Polyester/Baumwolle - 140 g/m²



71-Orange

XS - 4XL

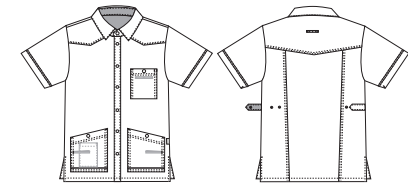

547059900 UNISEX-SCHLUPFHEMD

FLAIR

Unisex-Schlupfkasack mit funktionellen Details. Schließbar am Hals und hat zwei Hüfttaschen mit Handytasche und Schlüsselschlaufe. Stretchanteil im Rücken mit Justiermöglichkeit.

50/50% Polyester/**BCI**-Baumwolle - 140 g/m²



11-Navy 12-Hellblau 42-Grau

50/50% Polyester/Baumwolle - 140 g/m²



71-Orange

XS - 4XL

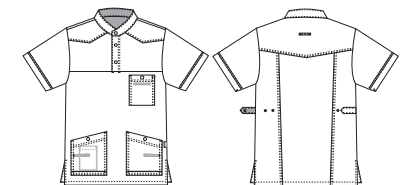

Kollektion **Nature**



Fakten

NATURE ist eine elegante Shirt-Kollektion in einem nachhaltigen Gewebe - **Bio-Baumwolle** und **recyceltes Polyester**. Nachhaltigkeit ist zu einem gemeinsamen sozialen Ziel geworden die es uns ermöglicht Herausforderungen aus einer wissenschaftlicheren und kreativeren Perspektive zu sehen. Das Design signalisiert Kompetenz und Sorgfalt. Inspiriert vom harmonischen Farbspektrum der Natur, umgesetzt in einer angenehm leichten Qualität. Die Kollektion eignet sich hervorragend für den Pflege- und Dienstleistungsbereich.

- Schlüsselschlaufe in der Hüfttasche
- Stift-Schlaufe in der Brusttasche
- Handy und Brusttasche, die den aktuellen Bedürfnissen der Benutzer entspricht
- Justierbare Passform im Damenmodell
- Im Unisex-Modell verstellbare Weite
- Elegantes Aussehen in einem nachhaltigen Qualitätsgewebe
- Getestet mit dem Ergebnis hoher Atmungsaktivität

Alle Modelle entsprechen den Anforderungen der industriellen Wäsche. Waschanleitungen im Internet auf www.nybo.com

Haushaltswäsche:



136085920 DAMENKASACK AUS NACHHALTIGEM GEWEBE

NATURE

Feminin und delikant in der bekannten Nybo Qualität. Das Design signalisiert Professionalität und Freundlichkeit. Optimal für Mitarbeiter im Care und Service Bereich. Das Modell ist aus ökologischer Baumwolle hergestellt und hat ein Stretchgewebe im Rücken.

50/50% **recyceltes Polyester/Bio-Baumwolle** - 140 g/m²
XS - 4XL

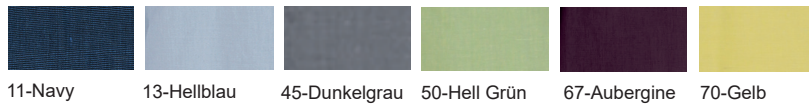
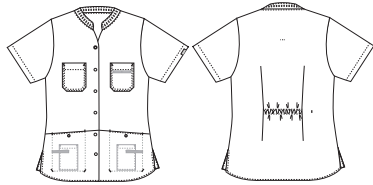

536018920 UNISEX-KASACK AUS NACHHALTIGEM GEWEBE

NATURE

Der perfekte Unisex Kasack. Einstellbar im Rücken. Signalisiert Professionalität und Freundlichkeit. Optimal für Mitarbeiter im Care und Servicebereich.

50/50% **recyceltes Polyester/Bio-Baumwolle** - 140 g/m²
XS - 4XL

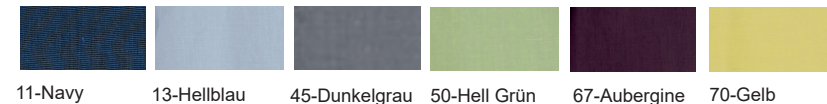
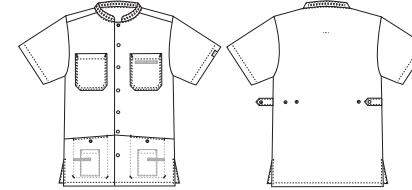

147030920 DAMENSCHLUPFKASACK AUS NACHHALTIGEM GEWEBE

NATURE

Feminin und delikant in der bekannten Nybo Qualität. Das Design signalisiert Professionalität und Freundlichkeit. Optimal für Mitarbeiter im Care und Service Bereich. Das Modell ist aus ökologischer Baumwolle hergestellt und hat ein Stretchgewebe im Rücken.

50/50% **recyceltes Polyester/Bio-Baumwolle** - 140 g/m²
XS - 4XL

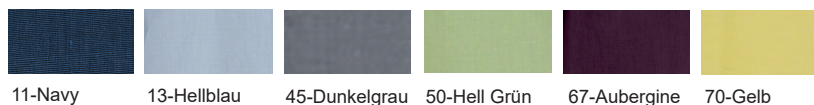
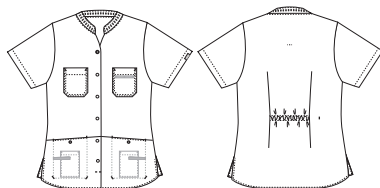

547044920 UNISEX-SCHLUPFKASACK AUS NACHHALTIGEM GEWEBE

NATURE

Der perfekte Schlupfkasack. Einstellbar im Rücken. Signalisiert Professionalität und Freundlichkeit. Optimal für Mitarbeiter im Care und Servicebereich.

50/50% **recyceltes Polyester/Bio-Baumwolle** - 140 g/m²
XS - 4XL

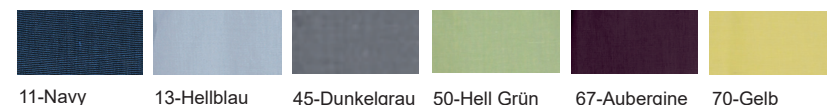
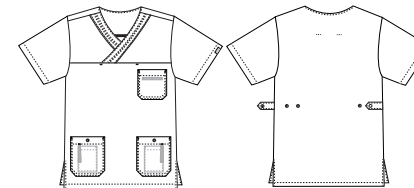

147037920 DAMEN-SCHLUPFHEMD AUS NACHHALTIGEM GEWEBE

NATURE

Feminin und delikant in der bekannten Nybo Qualität. Das Design signalisiert Professionalität und Freundlichkeit. Optimal für Mitarbeiter im Care und Service Bereich. Das Modell ist aus ökologischer Baumwolle hergestellt und hat ein Stretchgewebe im Rücken.

50/50% **recyceltes Polyester/Bio-Baumwolle** - 140 g/m²
XS - 4XL



11-Navy 13-Hellblau 45-Dunkelgrau 50-Hell Grün 67-Aubergine 70-Gelb

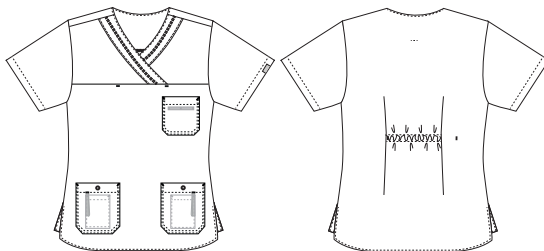



Kollektion **Sporty**

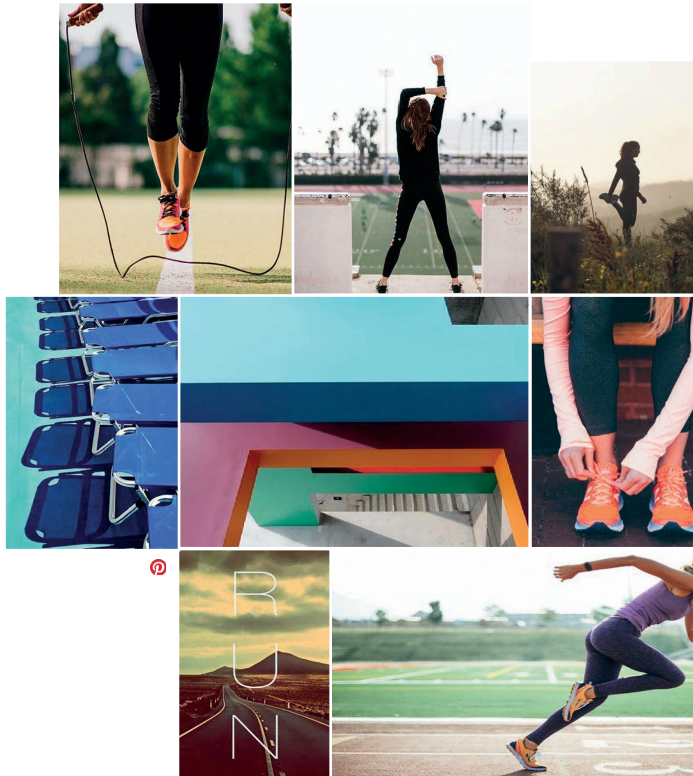

Dank Online-Training und Fitness-Angeboten gewinnt der Fitness- und Wellness-Trend zunehmend neue Anhänger. Der Wunsch, körperlich aktiver zu werden, ist offensichtlich. Die SPORTY-Kollektion ist inspiriert von moderner Laufbekleidung. Die Modelle haben eine großzügige Passform und einen dynamischen Schnitt mit Kontrastnähten in frischen Farben. Diese Eigenschaften sorgen für einen sportlichen Look, der durch schicke und komfortable Details abgerundet wird.

Fakten

- Schlüsselschlaufen in den Fronttaschen
- Kugelschreiberschleife in der Brusttasche
- Smartphone-Tasche und Brusttasche für die Bedürfnisse moderner Benutzer
- Alle Taschen sind mit Druckknöpfen ausgestattet, um den Inhalt zu schützen
- Dehnbares Rückenteil mit innerer Taillenbundverstellung bei den Damenmodellen
- Verstellschlaufen bei dem Unisex-Modell für mehr Bewegungsfreiheit
- Sportliche Schnitte und Flatlock-Nähte in Kontrastfarben für eine schicke Optik
- Zweite Ausführung in Stretch-Qualität für mehr Komfort
- Getestet mit dem Ergebnis hoher Atmungsaktivität
- Mit **BCI Baumwolle**

Alle Modelle entsprechen den Anforderungen der industriellen Wäsche. Waschanleitungen im Internet auf www.nybo.com

Haushaltswäsche:





**136077920 DAMENKASACK
SPORTY**

Sportiver, leicht taillierter Damenkasack mit justierbarem Gummizug. Eine Brust- und zwei Hüfttaschen, welche mit Handytasche und Schlüsselschleife ausgestattet sind. Die seitlichen Saumabschlüsse sind abgerundet und mit einem Strickbund versehen um optimale Bewegungsfreiheit zu gewährleisten.

50/50% Polyester/**BCI**-Baumwolle - 140 g/m²



10-Blau 11-Navy 42-Grau 54-Dunkelgrün 64-Bordeaux

50/50% Polyester/Baumwolle - 140 g/m²



50-Grün

XS - 4XL



**147027920 DAMENSCHLUPFKASACK
SPORTY**

Sportiver, leicht taillierter Damen-Schlupfkasack mit justierbarem Gummizug. Die hier gezeigte Variante erlaubt das Anziehen ohne den Kasack über den Kopf ziehen zu müssen. Eine Brust- und zwei Hüfttaschen, welche mit Handytasche und Schlüsselschleife ausgestattet sind. Die seitlichen Saumabschlüsse sind abgerundet und mit einem Strickbund versehen um optimale Bewegungsfreiheit zu gewährleisten.

50/50% Polyester/**BCI**-Baumwolle - 140 g/m²



10-Blau 11-Navy 42-Grau 54-Dunkelgrün 64-Bordeaux

50/50% Polyester/Baumwolle - 140 g/m²



50-Grün

XS - 4XL





**536012920 UNISEX-KASACK
SPORTY**

Sportiver Unisex-Kasack mit Strickeinsatz im Nacken. Eine Brust- und zwei Hüfttaschen, welche mit Handytasche und Schlüsselschleufe ausgestattet sind. Die seitlichen Saumabschlüsse sind abgerundet und mit einem Strickbund versehen um optimale Bewegungsfreiheit zu gewährleisten.

50/50% Polyester/**BCI**-Baumwolle - 140 g/m²



10-Blau 11-Navy 42-Grau 54-Dunkelgrün 64-Bordeaux

50/50% Polyester/Baumwolle - 140 g/m²



50-Grün

XS - 4XL



**547029920 SPORTIVER UNISEX-SCHLUPFKASACK
SPORTY**

Sportiver Unisex-Kasack mit Strickeinsatz im Nacken. Taillierungsmöglichkeiten am Rücken. Eine Brust- und zwei Hüfttaschen, welche mit Handytasche und Schlüsselschleufe ausgestattet sind. Die seitlichen Saumabschlüsse sind abgerundet und mit einem Strickbund versehen um optimale Bewegungsfreiheit zu gewährleisten.

50/50% Polyester/**BCI**-Baumwolle - 140 g/m²



10-Blau 11-Navy 42-Grau 54-Dunkelgrün 64-Bordeaux

50/50% Polyester/Baumwolle - 140 g/m²



50-Grün

XS - 4XL





**147041920 DAMENSCHLUPFKASACK
SPORTY**

Ein leicht taillierter Damenschlupfkasack mit verdecktem Druckknopf am Hals und einem angenehmen Rippbündchen im Nackenbereich. Brust- und Rückenbereich ist mit Stretchfunktion für hohe Flexibilität. Es gibt Verstellmöglichkeit im Taillenbereich. Das Modell hat eine große Brusttasche, und beide Hüfttaschen haben Schlussschleife und Handytasche. Alle Taschen haben Druckknöpfe für extra Sicherheit. An den Seiten gibt es Schlitz, und die Länge deckt gut, wenn man sich bewegt.

50/50% Polyester/BCI-Baumwolle - 140 g/m²
XS - 4XL



11-Navy 42-Grau 54-Dunkelgrün 64-Bordeaux



**150049920 DAMEN WESTE
SPORTY**

Die Weste hat einen leichten und schönen Look und bietet eine Stretch Funktion und Justiermöglichkeit im Rücken. Vorne ist eine verdeckte Leiste. Die Weste hat zwei geräumige und schließbare Hüfttaschen, eine Brusttasche (auch schließbar) und eine Schlaufe für Ausweis und Kulli für extra Funktionalität. In der Brusttasche gibt es Platz für Taschenschutz. Die Seitenschlitze sichern Bewegungsfreiheit und Komfort, und das leichte Material vollendet das Bild. Die Ton-in Ton Farben tragen zum modischen Look bei, und die Bekleidung behält ein präsentables Aussehen auch nach vielen Waschvorgängen.

50/50% Polyester/BCI-Baumwolle - 140 g/m²
XS - 4XL



42-Grau



**550008920 UNISEX WESTE
SPORTY**

Die Weste hat einen leichten und schönen Look und bietet eine Stretch Funktion und Justiermöglichkeit im Rücken. Die Länge bis zur Hüfte macht das Modell für Herren und Frauen geeignet. Die Weste hat zwei geräumige und schließbare Hüfttaschen, eine Brusttasche (auch schließbar) und eine Schlaufe für Ausweis und Kulli für extra Funktionalität. In der Brusttasche gibt es Platz für Taschenschutz. Die Länge sichert Bewegungsfreiheit/Komfort, und das leichte Material vollendet das Bild. Die Ton-in Ton Farben tragen zum modischen Look bei, und die Bekleidung behält ein präsentables Aussehen auch nach vielen Waschvorgängen.

50/50% Polyester/BCI-Baumwolle - 140 g/m²
XS - 4XL



42-Grau



Kollektion **fresh**

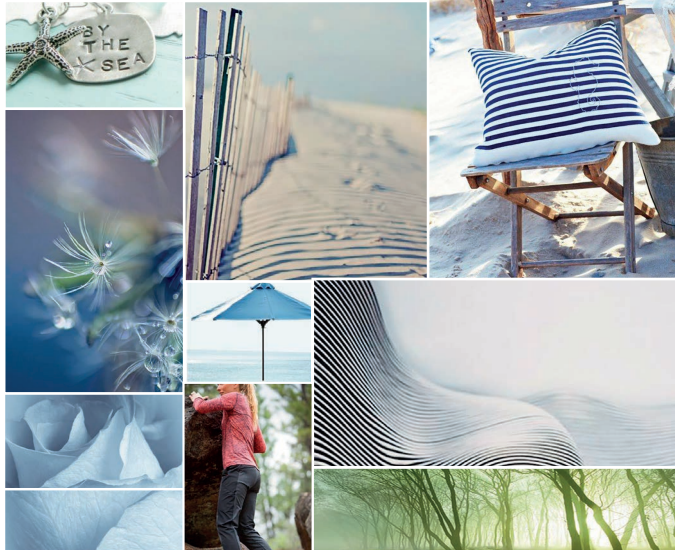

Maritime und lässige Hemdenkollektion mit Fokus auf einem modernen Look und Entspannung. Die Produktlinie basiert auf dem schlichten skandinavischen Stil mit maritimen Streifen und klassischem Design als allgegenwärtiges Merkmal. Als Ergänzung für viele verschiedene Bereiche geeignet. Unsere Designer haben sich bei dieser Produktlinie für einen lässigen, von Wanderbekleidung inspirierten Look entschieden, der funktionell ist und ein sportliches und jugendliches Aussehen verleiht. Der Name „Fresh“ steht für eine Produktlinie, die Ihrer Garderobe und hektischen Arbeitstagen einen frischen Look verleiht. Die ausdrucksstarke Kollektion bietet ein ansprechendes und funktionelles Design für komfortables Arbeiten.

Fakten

- Praktische Fronttaschen mit Schnappverschluss und Platz für ein Notepad oder Smartphone
- Schlüsselschlaufen in den Fronttaschen
- V-Ausschnitt für eine bessere schlankere Optik und mehr Komfort
- Längere Seitenschlitze für besseren Komfort
- Verstellbar auf der Rückseite bei Damenmodellen
- Die Damenmodelle sind leicht tailliert und sitzen gleichzeitig bequem
- Besonders leichtes Gewebe
- Schicke große Taschen
- Sehr angenehmes Gewebe
- Schöne Pastellfarben auf dezent gestreiftem Gewebe

Alle Modelle entsprechen den Anforderungen der industriellen Wäsche. Waschanleitungen im Internet auf www.nybo.com

Haushaltswäsche:

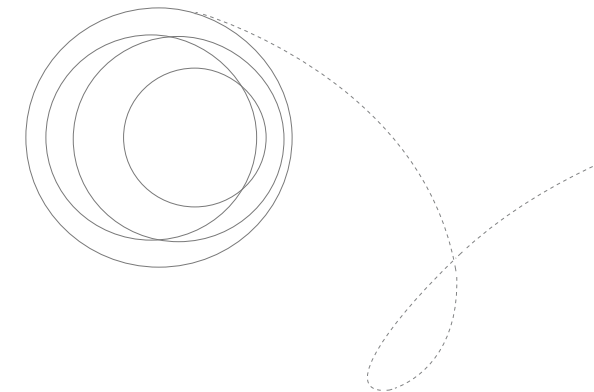

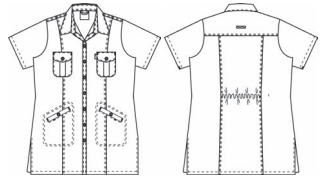

**136061920 DAMENKASACK
FRESH**

Das Modell ist leicht tailliert, welches zum modischen Look beiträgt. Es gibt auch einen Gummizug im Rücken, wenn noch mehr Taillierung gewünscht ist. Gleichzeitig ist in den Schnitt extra Weite eingebaut, damit der Träger auf die optimale Passform einstellen kann. Das Modell ist etwas länger geschnitten (fast wie ein Kleid) und hat einen femininen Ausdruck. Hat zwei praktische Hüfttaschen mit Druckknöpfen und Schlüsselschleufe, zwei Brusttaschen mit Schlaufe für einen Stift links, auch mit Druckknöpfen. Das Modell hat einen modischen Kragen und Fat Ring Druckknöpfe.

50/50% Polyester/Baumwolle - 140 g/m²
XS - 4XL

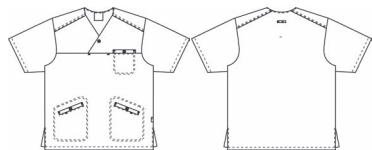

**136062920 DAMENKASACK
FRESH**

Der Kasack ist leicht tailliert, welches zum modischen Look beiträgt. Es gibt auch einen Gummizug im Rücken, wenn noch mehr Taillierung gewünscht ist. Gleichzeitig ist in den Schnitt extra Weite eingebaut, damit der Träger auf die optimale Passform einstellen kann. Das Modell hat eine gute Länge und deckt den unteren Teil des Rückens gut ab. Hat zwei praktische Hüfttaschen mit Druckknöpfen und Schlüsselschleufe, zwei Brusttaschen mit Schlaufe für einen Stift links, auch mit Druckknöpfen. Das Modell hat einen modischen Kragen und Fat Ring Druckknöpfe.

50/50% Polyester/Baumwolle - 140 g/m²
XS - 4XL

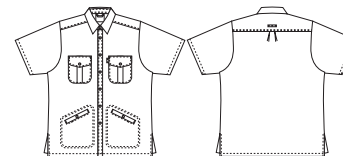
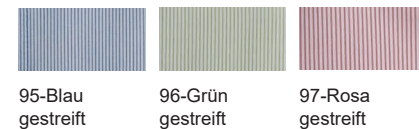

**547003920 UNISEX-SCHLUPFKASACK
FRESH**

Schlupfkasack mit vielen Einsatzmöglichkeiten. Hat zwei praktische Hüfttaschen mit Druckknöpfen und Schlüsselschleufe, eine Brusttasche mit Schlaufe links für einen Stift, auch mit einem Druckknopf. Das Modell hat überlappten V-Ausschnitt, der mit einem Druckknopf geschlossen wird.

50/50% Polyester/Baumwolle - 140 g/m²
XS - 4XL

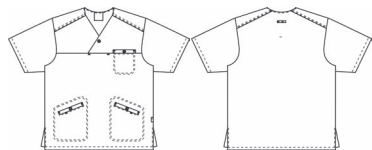

**536002920 UNISEX-KASACK
FRESH**

Ein Unisex-Hemd mit vielen Einsatzmöglichkeiten. Gerade geschnitten und mit einer guten Länge. Hat zwei praktische Hüfttaschen mit Druckknöpfen und Schlüsselschleufe, zwei Brusttaschen mit Schlaufe für einen Stift links, auch mit Druckknöpfen. Das Modell hat einen modischen Kragen und Fat Ring Druckknöpfe.

50/50% Polyester/Baumwolle - 140 g/m²
XS - 4XL

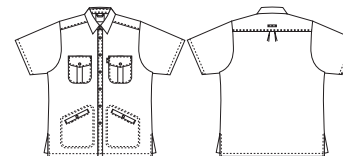
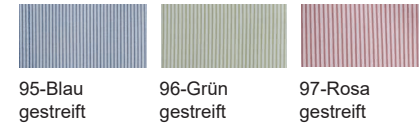

Kollektion **Picnic**

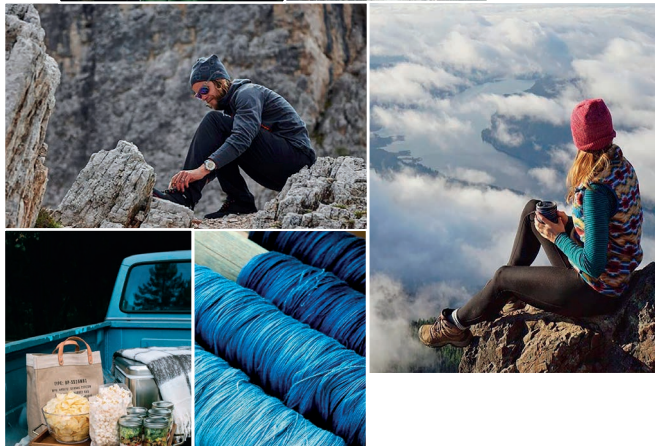

Diese Produktlinie erzeugt eine nostalgische, gemütliche und unprätentiöse Atmosphäre. Die Kollektion ist mit dem Stil eines Wanderhemds an funktionelle und praktische Outdoor-Kleidung angelehnt. Das Schachbrettmuster kommt in klassischen Größen und Farben daher und vermittelt ein positives Gefühl der Anmut und Leichtigkeit. Vielfältige Farbkombinationen machen diese Kollektion für Benutzer interessant und attraktiv. Unsere Designer haben bei der Entwicklung dieser Kollektion besonderen Wert auf sorgfältig ausgewählte Details als perfekte Ergänzung zu Eleganz und Funktionalität gelegt. Die mehrfarbigen Karomuster sind die perfekte Ergänzung zu Hosen in verschiedenen Farben.

Fakten

- Verstellbar auf der Rückseite
- Kugelschreiberschleife auf der Innenseite der Tasche
- Schlüsselschlaufen in den Fronttaschen
- Verschließbare Smartphone-Tasche für die Bedürfnisse moderner Benutzer
- Weiche gebürstete Gewebeoberfläche

Alle Modelle entsprechen den Anforderungen der industriellen Wäsche.
Waschanleitungen im Internet auf www.nybo.com

Haushaltswäsche:

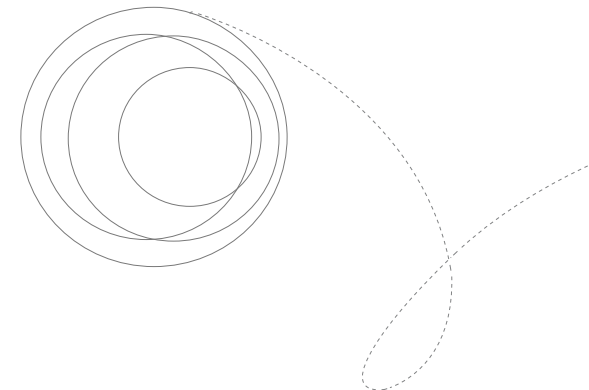



**136073920 DAMENKASACK, BASIC
PICNIC**

Damenkasack mit Gummizug im Rücken für extra Tailerung und Seitenschlitze und Brusttasche mit Schlaufe für Kugelschreiber. Beide Hüfttaschen haben Schlüsselschleife und in der rechten gibt es eine integrierte Handytasche. Alle Taschen haben Druckknöpfe für extra Sicherheit.

50/50% Polyester/Baumwolle - 140 g/m²
XS - 4XL



86-Blau/Beige 87-Blau/Grau 88-Grün/Grau



**536008920 UNISEX-KASACK
PICNIC**

Unisex-Hemd mit geradem Schnitt und guter Länge. Mit Seitenschlitzen und verstellbaren Schlaufen am Ärmel und an der Brust. Die Brusttasche ist groß und hat Schlaufe für Kugelschreiber. Beide Hüfttaschen haben Schlüsselschleife und in der rechten gibt es eine integrierte Handytasche. Alle Taschen haben Druckknöpfe für extra Sicherheit. Es gibt praktische Schlaufen an den Seiten zum Verstellen der Tailenweiten, wenn ein femininer Schnitt gewünscht ist.

50/50% Polyester/Baumwolle - 140 g/m²
XS - 4XL



86-Blau/Beige 87-Blau/Grau 88-Grün/Grau



**547021920 UNISEX-SCHLUPFKASACK
PICNIC**

Unisex-Schlupfkasack mit abgerundetem Halsausschnitt. Gerade geschnitten und mit einer guten Länge. Das Modell hat Seitenschlitze und Laschen zum Verstellen an Ärmeln und an der Brust. Eine große Brusttasche mit Schlaufe für Kugelschreiber und zwei Hüfttaschen mit Handytasche rechts. Alle Taschen haben Druckknöpfe für extra Sicherheit. Es gibt praktische Schlaufen an den Seiten zum Verstellen der Oberweite, wenn ein femininer Schnitt gewünscht ist.

50/50% Polyester/Baumwolle - 140 g/m²
XS - 4XL



86-Blau/Beige 87-Blau/Grau 88-Grün/Grau



Kollektion Joy

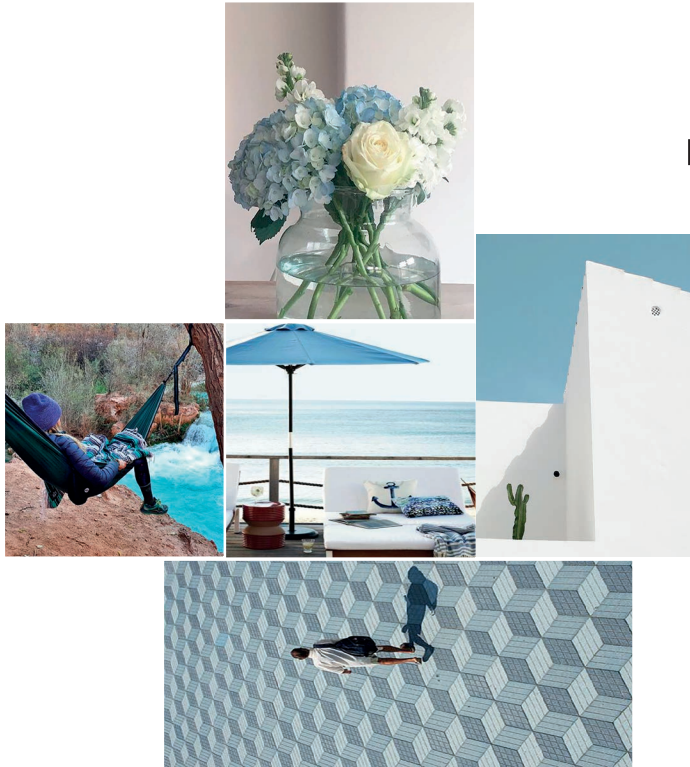

Die erfrischende JOY-Kollektion bringt Schönheit und gute Laune zum Ausdruck. In dieser Kollektion finden Sie schicke Oberteile im klassischen Look in frischen Farben. Dank ihrer Qualität eignet sich diese Kollektion für jede Jahreszeit. Ein starkes Konzept mit einem zeitlosen Design, bei dem schicke Details ein bekanntes Gewebe neu interpretieren.

Fakten

- Schlüsselschlaufen in den Fronttaschen
- Kugelschreiberschleife in der Brusttasche
- Smartphone und Brusttasche für die Bedürfnisse moderner Benutzer
- Alle Taschen sind mit Druckknöpfen ausgestattet, um den Inhalt zu schützen
- Rückseite mit innerer Taillenverstellung bei den Damenmodellen
- Verstellschlaufen bei dem Unisex-Modell für mehr Bewegungsfreiheit
- Besonders leichtes Gewebe
- Schicke Details

Alle Modelle entsprechen den Anforderungen der industriellen Wäsche. Waschanleitungen im Internet auf www.nybo.com

Haushaltswäsche:

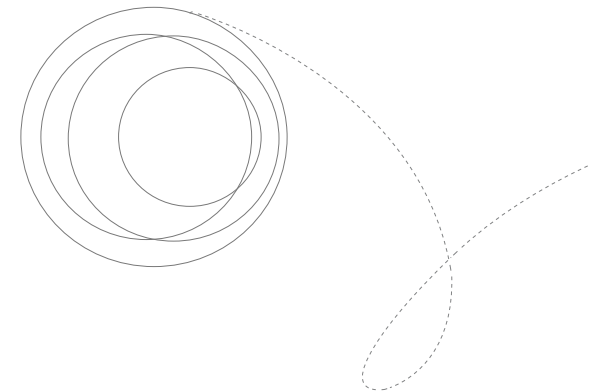



**136057920 DAMENKASACK
JOY**

Kasack, leicht tailliert, mit Gummizug im Rücken für extra Taillierung. Das Modell hat viele schicke Details wie z.B. eine große Brusttasche mit Schlaufen innen für Stifte etc. Die Hüfttaschen haben eine Lasche mit Druckknopf und innen eine praktische Schlüsselschleife. Vorne mit Druckknöpfen versehen.

50/50% Polyester/Baumwolle - 140 g/m²
XS - 6XL



18-Blau/Beige/
Limette



**136058920 DAMENKASACK, LANGFORM
JOY**

Kasack, leicht tailliert, mit Gummizug im Rücken für extra Taillierung. Das Modell hat viele schicke Details wie z.B. eine große Brusttasche mit Schlaufen innen für Stifte etc. Die Hüfttaschen haben eine Lasche mit Druckknopf und innen eine praktische Schlüsselschleife. Vorne mit Druckknöpfen verschließbar. Diese Variante ist etwas breiter geschnitten und auch länger im Rücken.

50/50% Polyester/Baumwolle - 140 g/m²
XS - 6XL



18-Blau/Beige/
Limette



**536001920 UNISEX-KASACK
JOY**

Unisex-Hemd, gerade geschnitten. Hat viele praktische Details wie eine große Brusttasche mit Schlaufen innen für Stifte etc. Die Hüfttaschen haben eine Lasche mit Druckknopf und innen eine praktische Schlüsselschleife. Vorne mit Druckknöpfen verschließbar.

50/50% Polyester/Baumwolle - 140 g/m²
XS - 6XL



18-Blau/Beige/
Limette



Kollektion **Feel free**



Diese praktische Produktlinie mit zahlreichen einzigartigen Eigenschaften wurde speziell für den Medizinsektor entwickelt. Hergestellt aus satin Gewebe mit hochwertiger Baumwolle auf der Innenseite. Diese Produktlinie besteht aus weißen Oberteilen mit sorgfältig abgestimmten und eleganten Paspelierungen. Die Oberteile vermitteln einen sauberen klassischen Eindruck mit einem sportlichen Finish. Die Kollektion eignet sich für Unternehmensbekleidung, wo Kontrastfarben in die Firmenlogo-Farben implementiert werden können.

Fakten

- Gute geräumige Taschen
- Aufhänger außen
- Smartphone-Tasche und Schlüsselschleife in der Hüfttasche
- Geschlitzt für mehr Komfort
- Schöne und praktische Farbkombination

Alle Modelle entsprechen den Anforderungen der industriellen Wäsche. Waschanleitungen im Internet auf www.nybo.com

Haushaltswäsche:

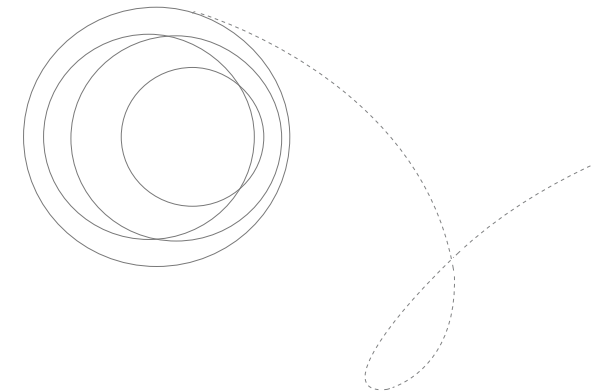

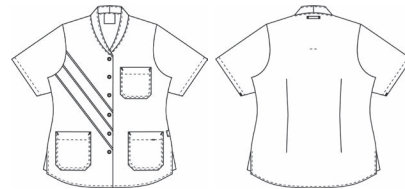
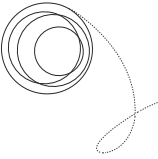

116032120 DAMENKASACK
FEEL FREE

Kasack mit zwei Hüfttaschen. Die linke mit praktischer Schlüsselschleife und die rechte mit einer Doppeltasche. Der Kasack hat Brusttasche links für Stifte, Namensschilder etc. Mit Schlaufe außen im Nacken und Druckknöpfe vorne. Das Modell hat FlexFix Druckknöpfe, die für die Bearbeitung in der industriellen Wäscherei besonders geeignet sind.

50/50% Polyester/Baumwolle - 215 g/m²
XS - 4XL



- 01-Weiß/Hellblau/Hellgrün/Hellgrau
- 02-Weiß/Grau/Rot/Hellgrau
- 03-Weiß/Gelb/Orange/Bordeaux

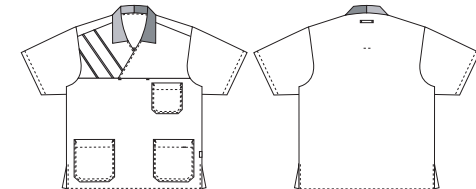

203033120 UNISEX-SCHLUPFKASACK
FEEL FREE

Schlupfkasack mit zwei Hüfttaschen. Die linke mit praktischer Schlüsselschleife und die rechte mit einer Doppeltasche. Der Kasack hat Brusttasche links für Stifte, Namensschilder etc. Mit Schlaufe außen im Nacken und Druckknöpfe vorne. Das Modell hat FlexFix Druckknöpfe, die für die Bearbeitung in der industriellen Wäscherei besonders geeignet sind.

50/50% Polyester/Baumwolle - 215 g/m²
XS - 4XL



- 01-Weiß/Hellblau/Hellgrün/Hellgrau
- 02-Weiß/Grau/Rot/Hellgrau
- 03-Weiß/Gelb/Orange/Bordeaux







Kollektion **Tennis**



Modische und starke Oberteil-Kollektion. Das sportliche und junge Design eignet sich für jedes Alter. Die Oberteile bestehen aus innovativem umweltfreundlichem **TENCEL®**-Gewebe, das besonders nachhaltig hergestellt wird und dank seiner wärmeregulierenden Eigenschaften hervorragend für Menschen mit empfindlicher Haut geeignet ist. Diese sportliche und funktionale Kollektion spricht eine deutliche und überzeugende Sprache. Der Tennis- und Golf-Look zeugt von sportlichem Modebewusstsein. Typische vom Tennis inspirierte Details unterstreichen den Eindruck und verleihen der Kollektion eine echten, klassisch sportlichen und frischen Polo-Look.

Fakten

- Schlüsselschlaufen in den Fronttaschen
- Aufhänger an der Außenseite
- Kugelschreiberschleife in der Brusttasche
- Smartphone-Tasche für die Bedürfnisse moderner Benutzer
- Verborgene FlexFix-Druckknöpfe
- Seitlich geschlitzt für mehr Komfort
- Umweltfreundliches und weiches **TENCEL®**-Gewebe

Alle Modelle entsprechen den Anforderungen der industriellen Wäsche. Waschanleitungen im Internet auf www.nybo.com

Haushaltswäsche:





136066120 DAMENKASACK

TENNIS

Damenkasack mit einem sportlichen Look. Brusttasche links und zwei grosse Hüfttaschen. Der überlappende V-Ausschnitt ist mit einem Druckknopf versehen. Polokragen in Pique-Qualität.

50/50% Polyester/TENCEL® - 200 g/m²
XS - 4XL



26-Türkis

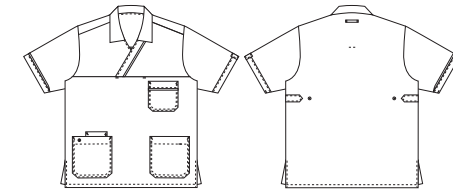

547006120 UNISEX-SCHLUPFKASACK

TENNIS

Schlupfkasack - Unisexmodell - mit einem sportlichen Look. Das Modell ist gerade geschnitten und kann durch zwei Laschen an den Seiten enger gemacht werden, wenn ein femininer Schnitt gewünscht ist. Brusttasche links und zwei grosse Hüfttaschen. Der überlappende V-Ausschnitt ist mit einem Druckknopf versehen. Polokragen in Pique-Qualität.

50/50% Polyester/TENCEL® - 200 g/m²
XS - 4XL

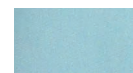

26-Türkis



Kollektion **Agave**

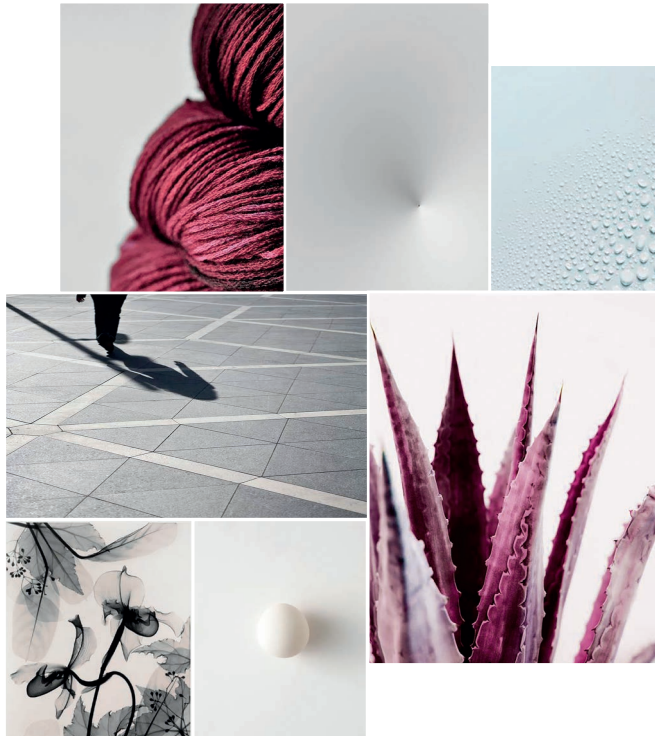

Diese praktische und zeitlose Produktlinie für den medizinischen Bereich bietet echte Klassiker aus satin Gewebe mit hochwertiger Baumwolle auf der Innenseite. In der AGAVE-Kollektion trifft traditionell auf unkonventionell. Ein junger und cleverer Stil, betont durch verwegene Kurven. Die Oberteile sind weiß mit einem frischen bordeauxfarbenen Querstreifen auf der einen und einem bordeauxfarbenen Schachbrettmuster auf der anderen Seite. Diese clevere Produktlinie eignet sich perfekt als Unternehmensbekleidung, da die Zierfarben an jedes Firmenlogo angepasst werden können.

Fakten

- Kugelschreiberschleife in der Brusttasche
- Schlüsselschlaufen in der Fronttasche
- Smartphone-Tasche in der rechten Fronttasche
- Aufhänger am äußeren Nacken
- Seitenschlitze für besseren Tragekomfort
- Weitere Farben nach Wunsch und passend zu den Nybo-Hosen

Alle Modelle entsprechen den Anforderungen der industriellen Wäsche.
Waschanleitungen im Internet auf www.nybo.com

Haushaltswaschen:

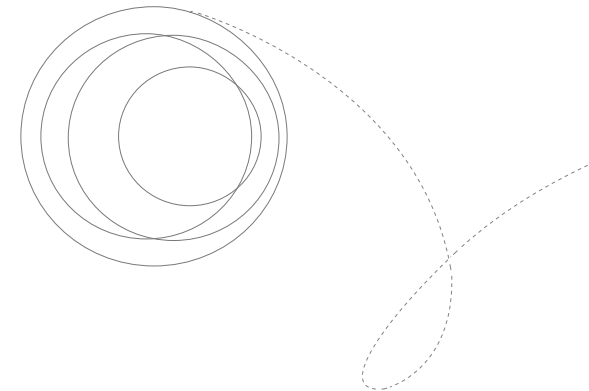

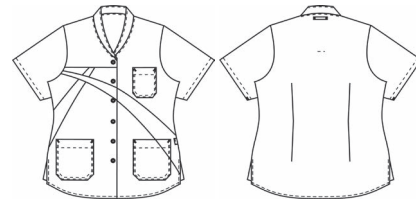
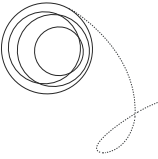

**116035120 DAMENKASACK
AGAVE**

Damenkasack mit zwei Hüfttaschen - die linke mit einer praktischen Schlüsselschleife und die rechte mit einer Smartphone-Tasche. Brusttasche links für Stifte, Namensschilder und sonstiges. Mit Schlaufe aussen im Nacken.

50/50% Polyester/Baumwolle - 215 g/m²
XS - 4XL



05-Weiß/Bordeaux/
Bordeaux-Weiß

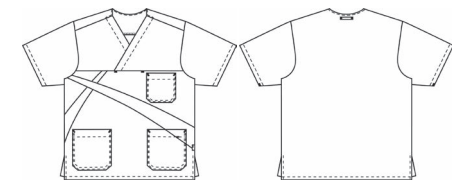

**203034120 UNISEX-SCHLUPFKASACK
AGAVE**

Schlupfkasack mit zwei Hüfttaschen - die linke mit einer praktischen Schlüsselschleife und die rechte mit einer Smartphone-Tasche. Brusttasche links für Stifte, Namensschilder und sonstiges. Mit Schlaufe aussen im Nacken.

50/50% Polyester/Baumwolle - 215 g/m²
XS - 4XL



05-Weiß/Bordeaux/
Bordeaux-Weiß



Kollektion **Sunshine**



Diese praktische Produktlinie für den medizinischen Sektor bietet echte Klassiker aus satin Gewebe mit hochwertiger Baumwolle auf der Innenseite. Die Produktlinie besteht aus weißen Oberteilen mit farbigen Zierleisten. Feine und helle Farben fügen sich dezent in den Hintergrund ein und verleihen dieser Kollektion ein Gefühl der Freude und Fröhlichkeit. Das ausdrucksstarke und funktionelle Konzept steckt voller Spaß, Eigenwilligkeit und Energie. Die Produktlinie eignet sich perfekt als Unternehmensbekleidung, da die Zierfarben an jedes Firmenlogo angepasst werden können. Die SUNSHINE-Kollektion ist seit langem unser Bestseller auf dem deutschen Markt.

Fakten

- Gute geräumige Taschen
- Äußerer Aufhänger
- Handyphone-Tasche und Schlüsselschlaufe in der Fronttasche
- Mehr Bewegungsfreiheit durch seitliche Schlitze
- FlexFix-Druckknöpfe
- Schöne und praktische Farbkombinationen

Alle Modelle entsprechen den Anforderungen der industriellen Wäsche. Waschanleitungen im Internet auf www.nybo.com

Haushaltswaschen:



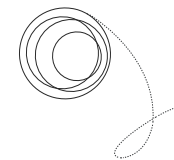

**116033120 DAMENKASACK
SUNSHINE**

Kasack mit Hüfttaschen. Links gibt es eine Schlüsselschleife und rechts eine praktische Doppeltasche. Mit Seitenschlitzen für eine optimale Bewegungsfreiheit. Alle Modelle haben FlexFix Druckknöpfe, die für die industrielle Wäscherei besonders geeignet sind.

50/50% Polyester/Baumwolle - 215 g/m²
XS - 4XL



01-Weiß/Gelb/
Orange/
Bordeaux

02-Weiß/Grau/
Rot/Hellgrau

03-Weiß/
Hellblau/
Hellgrün/
Hellgrau



**203035120 UNISEX-SCHLUPFKASACK
SUNSHINE**

Schlupf-Kasack mit Hüfttaschen. Links gibt es eine Schlüsselschleife und rechts eine praktische Doppeltasche. Mit Seitenschlitzen für eine optimale Bewegungsfreiheit. Alle Modelle haben FlexFix Druckknöpfe, die für die industrielle Wäscherei besonders geeignet sind.

50/50% Polyester/Baumwolle - 215 g/m²
XS - 4XL



01-Weiß/Gelb/
Orange/
Bordeaux

02-Weiß/Grau/
Rot/Hellgrau

03-Weiß/
Hellblau/
Hellgrün/
Hellgrau



Kollektion **Nova Premium**

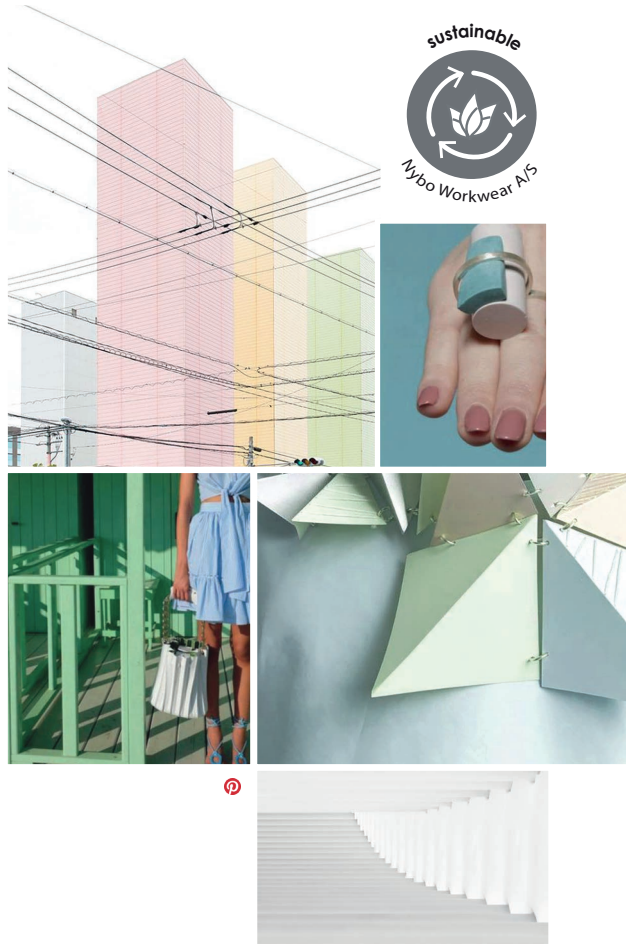

Bei Nova Premium steht der frische und positive Look im Zentrum – kombiniert mit Exklusivität und Ruhe. Die Farben wurden auf Basis der neuesten Trends ausgewählt. Lebendige und frohe Farbnancen in einem geometrischen Ausdruck zusammengefügt. Die Kollektion hat einen hohen Tragekomfort und ist in einem sehr haltbaren Material (TENCEL®) mit temperaturregulierender Funktion. Es ist permanent antibakteriell und mindert Schweißgeruch. Die Kollektion ist nachhaltig und umweltfreundlich, weil das TENCEL® Gewebe mit minimaler Belastung für die Umwelt produziert ist. Sehr schicke und farbige Kollektion für Pflege mit vielen Details. Die Farb- und Materialwahl passt perfekt zu dem modischen Design. Eine gute Passform ist ein "Muss", der einen hohen Komfort und optimale Trägerzufriedenheit garantiert. Die Kollektion eignet sich perfekt für den Einsatz im Gesundheits- und Pflegesektor und im Servicesektor.

Fakten

- Brusttasche mit Schlaufe für Kugelschreiber oder Personalausweis
- 2 tiefe Hüfttaschen
- Schlüsselschleife in beiden Hüfttaschen
- Handytasche in der rechten Hüfttasche

Alle Modelle entsprechen den Anforderungen der industriellen Wäsche. Waschanleitungen im Internet auf www.nybo.com

Haushaltswaschen:



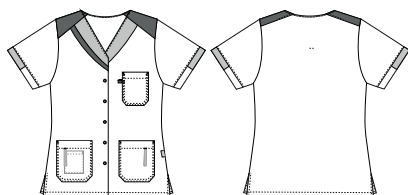

136115100 DAMENKASACK NOVA PREMIUM

Kasack mit Taillierung und einer guten Länge, die die Hüften gut deckt. Die Ärmel decken den Oberarm gut ab. An der Seite gibt es Schlitz für eine optimale Bewegungsfreiheit. Das Modell hat V-Ausschnitt, der schön am Hals liegt und "schlank" wirkt. Es gibt Brusttasche mit Schlaufe für Kugelschreiber oder Personalausweis und 2 Hüfttaschen mit Schlüsselschlaufe. Als extra Detail gibt es eine Handytasche in der rechten Hüfttasche.

- Brusttasche mit Schlaufe für Kugelschreiber oder Personalausweis
- 2 tiefe Hüfttaschen
- Schlüsselschlaufe in beiden Hüfttaschen
- Handytasche in einer Hüfttasche
- Femininer Look und Passform

Weiß: 50/50% Polyester/**TENCEL**® - 225 g/m²

Farbig: 50/50% Polyester/**TENCEL**® - 200 g/m²

XS - 4XL



01-Weiß/
Grün/
Hellblau



13-Hellblau/
Weiß/Grün

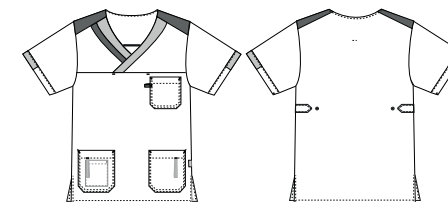

547087100 UNISEX-SCHLUPFKASACK NOVA PREMIUM

Schlupfhemd mit vielen Anwendungsmöglichkeiten und guter Länge, die die Hüften gut deckt. Die Ärmel decken den Oberarm gut ab. An der Seite gibt es Schlitz für eine optimale Bewegungsfreiheit. Das Modell hat V-Ausschnitt, der schön am Hals liegt und "schlank" wirkt. Es gibt Brusttasche mit Schlaufe für Kugelschreiber oder Personalausweis und 2 Hüfttaschen mit Schlüsselschlaufe. Als extra Detail gibt es eine Handytasche in der rechten Hüfttasche.

- Brusttasche mit Schlaufe für Kugelschreiber oder Personalausweis
- 2 tiefe Hüfttaschen
- Schlüsselschlaufe in beiden Hüfttaschen
- Handytasche in der rechten Hüfttasche
- Hinten verstellbar für einen optimalen Komfort
- Unisex-Schnitt mit perfekter Passform

Weiß: 50/50% Polyester/**TENCEL**® - 225 g/m²

Farbig: 50/50% Polyester/**TENCEL**® - 200 g/m²

XS - 4XL



01-Weiß/
Grün/
Hellblau



13-Hellblau/
Weiß/Grün



Kollektion **Charisma Premium**



Diese Kollektion ist eine alternative Lösung für sichere Weißbekleidung, die die Fantasie durch einen effektiven fröhlichen Look beflügelt. Eine abgestimmte Palette satter Pastellfarben auf weichem, extrem komfortablem und robustem Gewebe aus angenehmem temperaturregulierendem **TENCEL®**, das dauerhaft bakterienresistent ist und so Schweißgeruch minimiert. Darüber hinaus ist diese Kollektion nachhaltig und umweltfreundlich dank des **TENCEL®**-Gewebes, das mit minimaler Umweltauswirkung hergestellt wird. Eine hochelegante farbenfrohe Bekleidungsline für den Pflegeheimbereich mit ausdrucksstarken minimalistischen Details im skandinavischen Stil. Fröhliche Farben und weicher Stoff gehen Hand in Hand mit einem ausgefeilten Schnitt. Die gute Passform sorgt für hohen Tragekomfort, eine ansprechende Optik und letzten Endes zufriedene Benutzer. Eine exzellente und abgerundete Lösung für den Medizin- und Pflegedienst sowie den Service-Bereich.

Fakten

- Verstellbar auf der Rückseite bei Unisex-Modellen
- Kugelschreiberschleufe in der Brusttasche
- Schlüsselschlaufen in der Fronttasche
- Smartphone-Tasche für die Bedürfnisse der Benutzer
- Geschlitzt für besseren Tragekomfort
- FlexFix-Druckknöpfe
- Temperaturregulierendes Gewebe
- Der V-Ausschnitt lässt Hals und Gesicht schlanker wirken
- Erhältlich in vielen Farben passend zu den unterschiedlichen Hosen

Alle Modelle entsprechen den Anforderungen der industriellen Wäsche. Waschanleitungen im Internet auf www.nybo.com

Haushaltswaschen:

Weiß - Farbig -



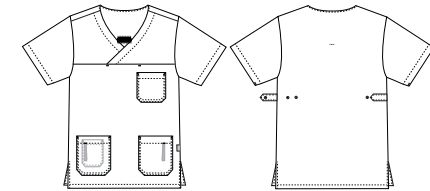
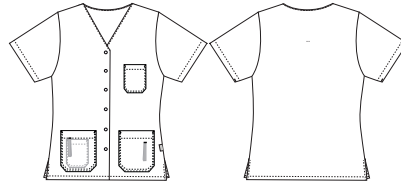
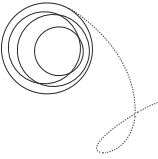

136086120 DAMENKASACK

CHARISMA PREMIUM

Damenkasack 1/4 Arm, tailliert, und insgesamt sehr modern vom Schnitt her. Mit einer guten Länge und extra langen Seitenschlitzen für mehr Weite. V-Ausschnitt vorne, der Hals und Gesicht einen schlanken Ausdruck gibt, der aber nicht zu tief geschnitten ist. Das Modell hat eine Brusttasche und zwei Hüfttaschen mit Handtasche innen in der rechten Hüfttasche.

Weiß: 50/50% Polyester/ **TENCEL®** - 225 g/m²
 Farbig: 50/50% Polyester/ **TENCEL®** - 200 g/m²

XS - 4XL

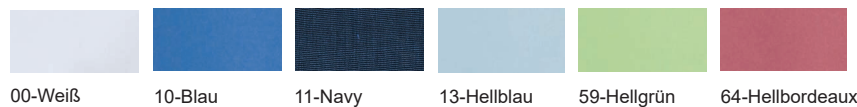

547065120 UNISEX-SCHLUPFHEMD

CHARISMA PREMIUM

Unisex-Schlupfhemd mit langen Seitenschlitzen für mehr Weite. Mit geradem Schnitt. Überlappender V-Ausschnitt, der den Hals schön abdeckt. Das Modell hat eine Brusttasche und zwei Hüfttaschen mit Handtasche rechts und Schlüssel schlaufe links. Laschen an den Seiten zum Verstellen der Oberweite, wenn ein femininer Ausdruck gewünscht ist. Kann auch mit 10 cm extra länge als Sonderanfertigung bestellt werden.

Weiß: 50/50% Polyester/ **TENCEL®** - 225 g/m²
 Farbig: 50/50% Polyester/ **TENCEL®** - 200 g/m²

XS - 4XL

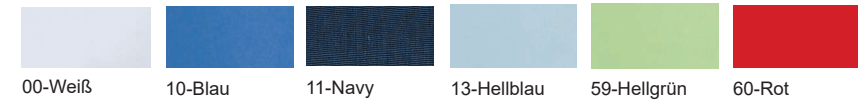



536021120 UNISEX-KASACK/HEMD
CHARISMA PREMIUM

Schicker Unisex-Kasack/Shirt mit zwei großen Hüfttaschen, Schlüsselschlaufen und einer Brusttasche links. Der Kasack ist im Rücken verstellbar und hat Seitenschlitze, die eine optimale Passform und gute Bewegungsfreiheit sichern.

Weiß: 50/50% Polyester/ **TENCEL®** - 225 g/m²
Farbig: 50/50% Polyester/ **TENCEL®** - 200 g/m²

XS - 4XL



00-Weiß 11-Navy 13-Hellblau



105125100 UNISEX-HOSE
CHARISMA PREMIUM

Hose für den Pflegebereich in frischen, starken Farben. Der Schnitt ist einfach und elegant. Aus einem sehr angenehmen und leichten Material.

- Eine klassische und angenehme Passform für Frauen und Herren
- Gummizug im Bund
- Bindeband vorne
- Komfortable Taschen vorne
- Praktische Oberschenkeltasche mit Verschluss und einfachem Zugriff
-

Weiß: 50/50% Polyester/ **TENCEL®** - 225 g/m²
Farbig: 50/50% Polyester/ **TENCEL®** - 200 g/m²

XS - 4XL

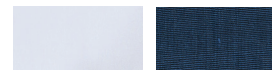

00-Weiß 11-Marine





Kollektion **Charisma**



Diese Kollektion ist eine alternative Lösung für sichere Weißbekleidung, die die Fantasie durch einen effektiven fröhlichen Look beflügelt. Eine hochelegante farbenfrohe Bekleidungsline für den Pflegeheimbereich mit ausdrucksstarken minimalistischen Details im skandinavischen Stil. Fröhliche Farben und der weiche aber hochrobuste Stoff gehen wunderbar Hand in Hand mit einem ausgefeilten Schnitt. Die gute Passform sorgt für hohen Tragekomfort, eine ansprechende Optik und letzten Endes zufriedene Benutzer. Eine exzellente und abgerundete Lösung für den Medizin- und Pflegedienst sowie den Service-Bereich.

Fakten

- Erhältlich in fünf verschiedenen Modellen: Damenkasacks, Damenkleider und verschiedene Unisex-Kittel
- Verstellbar auf der Rückseite bei Unisex-Modellen
- Kugelschreiberschleife in der Brusttasche
- Schlüsselschlaufen in der Fronttasche
- Smartphone-Tasche für die Bedürfnisse der Benutzer
- Seitlich geschlitzt für besseren Tragekomfort
- FlexFix-Druckknöpfe
- Der V-Ausschnitt lässt Hals und Gesicht schlanker wirken
- Erhältlich in vielen Farben passend zu den unterschiedlichen Hosen

Alle Modelle entsprechen den Anforderungen der industriellen Wäsche. Waschanleitungen im Internet auf www.nybo.com

Haushaltswäsche:

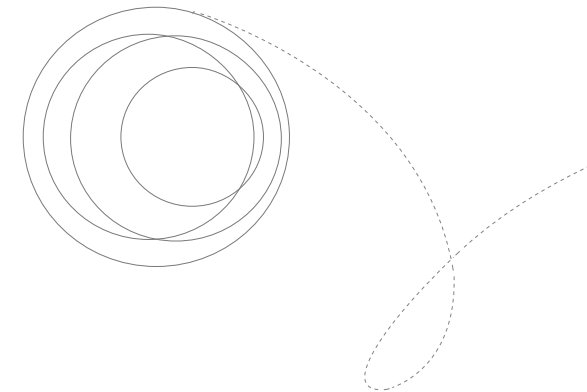





136074120 DAMENKASACK
CHARISMA

Damenkasack 1/4 Arm, tailliert, und insgesamt sehr trendy vom Schnitt her. Mit einer guten Länge und extra langen Seitenschlitzen für mehr Weite. V-Ausschnitt vorne, der Hals und Gesicht einen schlanken Ausdruck gibt, der aber nicht zu tief geschnitten ist. Das Modell hat eine Brusttasche und zwei Hüfttaschen mit Handytasche innen in der rechten Hüfttasche

XS - 4XL

50/50% Polyester/Baumwolle - 180 g/m²
Haushaltswäsche:

14-Sailor blau	22-Türkis	25-Navy
58-Hellgrün	63-Rosa	67-Bordeaux



147024100 DAMENSCHLUPKASACK
CHARISMA

Langer Damen-Schlupfkasack. Modisch tailliert und zusammen mit der Länge eine modische Alternative zu einem "normalen" Kasack. Gut kombinierbar mit leggings. Eine Brusttasche und zwei Hüfttaschen mit innenliegender Handytasche (rechts).

XS - 4XL

50/50% Polyester/Baumwolle - 180 g/m²
Haushaltswäsche:

22-Türkis	25-Navy	58-Hellgrün
63-Rosa	67-Bordeaux	



547066120 UNISEX-SCHLUPFHEMD
CHARISMA

Unisex-Schlupfkasack mit langen Seitenschlitzen für mehr Weite. Mit geradem Schnitt. Überlappender V-Ausschnitt, der den Hals schön abdeckt. Das Modell hat eine Brusttasche und zwei Hüfttaschen mit Handytasche rechts und Schlüssel schlaufe links. Laschen an den Seiten zum Verstellen der Oberweite, wenn ein femininer Ausdruck gewünscht ist.

XS - 4XL

50/50% Polyester/Baumwolle - 180 g/m²
Haushaltswäsche:

14-Sailor blau	22-Türkis	25-Navy
58-Hellgrün	63-Rosa	67-Bordeaux



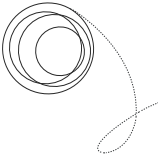

105113100 UNISEX-HOSE

CHARISMA

Unisex-Hose mit Gummizug im Bund. Angenehme und klassische Passform für Damen und Herren. Praktische Oberschenkeltasche, schließt und öffnet einfach

XS - 4XL

50/50% Polyester/Baumwolle - 180 g/m²
Haushaltswäsche:



14-Sailor blau

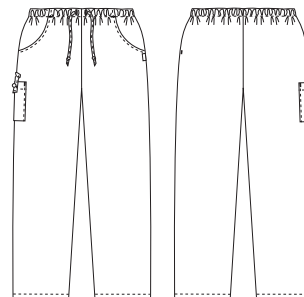

Kollektion **frame**

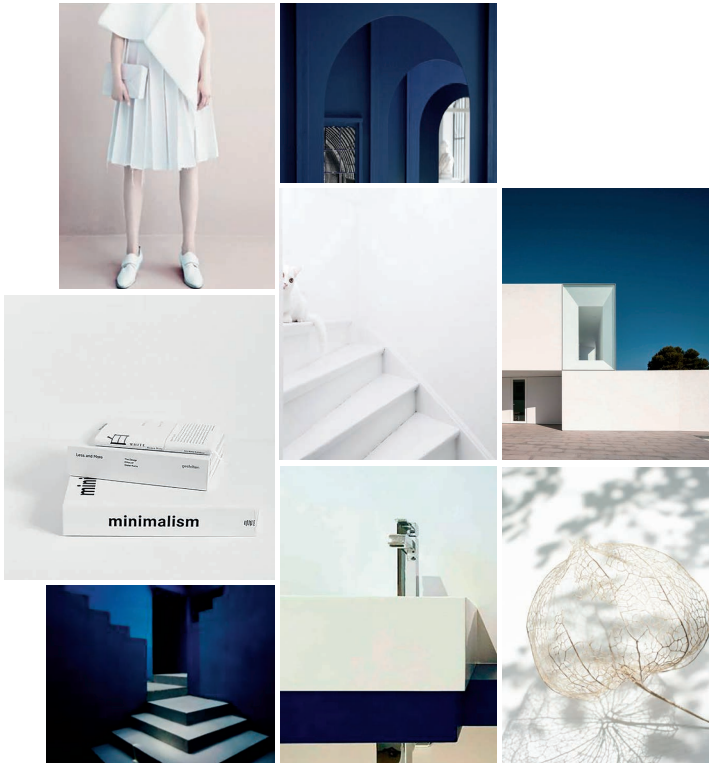

Unsere FRAME-Kollektion ist eine praktische und anwendungsorientierte Auswahl von Oberteilen für den Einsatz als Berufsbekleidung im Gesundheitswesen. Mit einem klaren und professionellen Look erfüllt FRAME die Erwartungen und Anforderungen an Berufsbekleidung für einen qualifizierten und routinierten Arbeitsalltag. Die Styles sind mit einem ansprechenden und schmeichelnden Schnitt gestaltet. Sie sind mit Liebe zum Detail für eine bequeme Passform gefertigt und aus Gewebe mit hoher Atmungsaktivität und Haltbarkeit für langanhaltenden und hohen Tragekomfort gefertigt. Die zweisaisonale Qualität ist für jede Jahreszeit ideal. FRAME gibt es in klassischen und modischen Farben. Weiß und Marine, die sich leicht mit unseren Hosen und Röcken in verschiedenen anderen Farben und Geweben kombinieren lassen.

Fakten

- Klassische Linienführungen, die ein breites Publikum ansprechen
- Geräumige Taschen
- Brusttasche mit Außenriemen für Namensschilder und Stifte
- Tasche für das Mobil- und Smartphone in der rechten Seitentasche
- Schlüsselschlaufen in beiden Seitentaschen
- Seitenschlitze für besseren Bewegungskomfort
- Einsatz von getesteten Geweben mit sehr hoher Atmungsaktivität

Alle Modelle entsprechen den Anforderungen der industriellen Wäsche. Waschanleitungen im Internet auf www.nybo.com

Haushaltswäsche:

Weiß - Farbig -



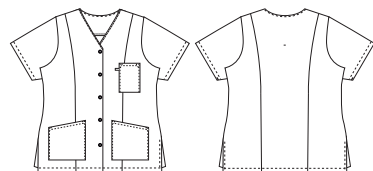

136114200 DAMENKASACK

FRAME

Kasack mit zwei Hüfttaschen. Die linke mit praktischer Schlüsselschleife und die rechte mit einer Doppeltasche. Der Kasack hat Brusttasche links für Stifte, Namensschilder etc. Mit Schlaufe außen im Nacken und Druckknöpfe vorne. Das Modell hat FlexFix Druckknöpfe, die für die Bearbeitung in der industriellen Wäscherei besonders geeignet sind.

50/50% Polyester/Baumwolle - 180 g/m²
XS - 4XL

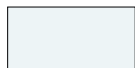

00-Weiß



11-Marine

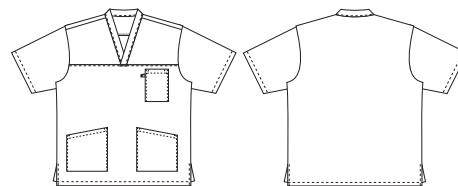

547085200 UNISEX-SCHLUPFKASACK

FRAME

Schlupfkasack mit zwei Hüfttaschen. Die linke mit praktischer Schlüsselschleife und die rechte mit einer Doppeltasche. Der Kasack hat Brusttasche links für Stifte, Namensschilder etc. Mit Schlaufe außen im Nacken.

50/50% Polyester/Baumwolle - 180 g/m²
XS - 4XL



00-Weiß



11-Marine



Kollektion **Wellness**

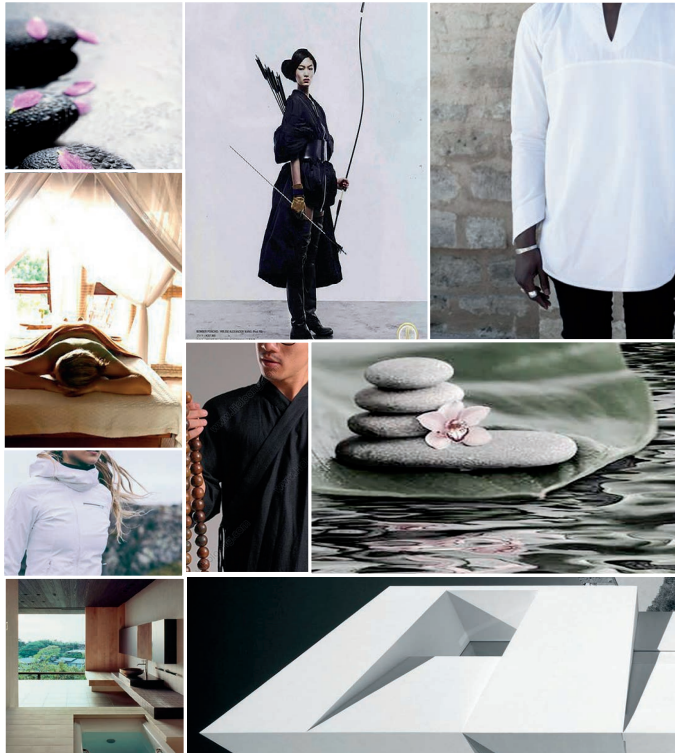

Diese Kollektion ist die perfekte Wahl für Physiotherapeuten, Spa- und Wellness-Mitarbeiter und Personal im Heimpflegesektor. Von asiatischen Spa-Einflüssen inspiriertes Stretchmaterial trifft auf das luxuriöse Gefühl glatten Satins. Die Einrichtung und Atmosphäre von Wellness-Centern ist oftmals von östlichem Minimalismus und einem reinen, sauberen Ambiente inspiriert. Kunden suchen nach Ruhe, Ausgeglichenheit und Einfachheit und die Kleidung ist ein wichtiger Teil des Gesamteindrucks. Hier trifft die Pflege von Geist, Körper und Seele auf komfortables Gewebe und die klaren Linien der Kollektion.

Fakten

- Von asiatischen Einflüssen inspiriert
- Viele schicke Details
- Komfortables Gewebe
- Große, tiefe Taschen
- Innerer Aufhänger
- Geschlitzt für mehr Komfort
- Praktische Schlüsselschlaufen
- Mehr Flexibilität durch verstellbare Ärmel
- Klassische Farben

Alle Modelle entsprechen den Anforderungen der industriellen Wäsche.
Waschanleitungen im Internet auf www.nybo.com

Haushaltswäsche:

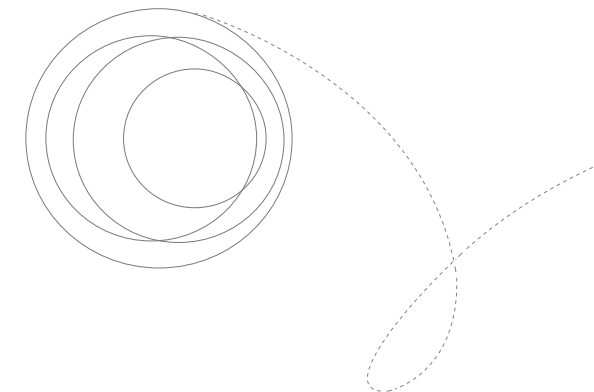

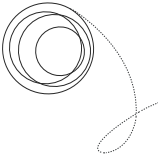

**136060120 DAMENKASACK
WELLNESS**

Femininer Damenkasack mit Vertikalnähten für einen schlanken Look. Kleiner Schlitz am Ärmelsaum. Praktische, tiefe Taschen. Drei sichtbaren Laschen mit Druckknopf-festigung.

65/32/3% Polyester/Baumwolle/Elastolefin - 215 g/m²
XS - 4XL

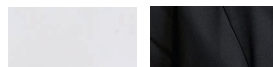

00-Weiß 72-Schwarz



**547002120 UNISEX-SCHLUPFKASACK
WELLNESS**

Schlupfkasack mit Vertikalnähten für einen schlanken Look. Kleiner Schlitz am Ärmelsaum. Praktische, tiefe Taschen. Am Halsausschnitt Lasche mit Druckknopf - passend zum Damenkasack.

65/32/3% Polyester/Baumwolle/Elastolefin - 215 g/m²
XS - 4XL

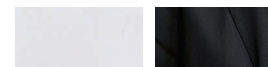

00-Weiß 72-Schwarz



Kollektion **Aqua**

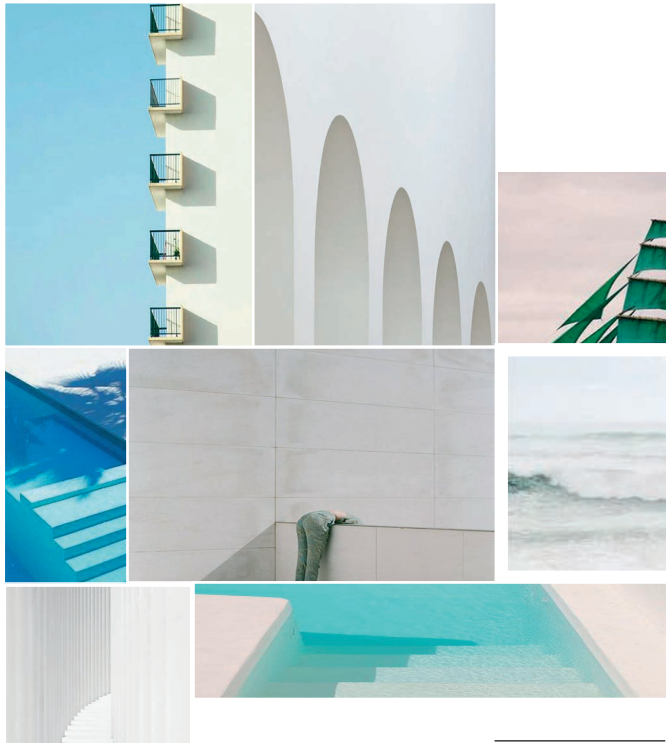

Diese thematische Kollektion kombiniert Color Blocking mit einem klassischen zeitlosen Look. Eine vielseitige weiße Produktlinie mit eleganten farbigen Zierleisten und einem interessanten Schnitt. Das Gewebe weist einen hohen Baumwollanteil auf der Innenseite für optimalen Komfort auf. Diese Oberteile eignen sich perfekt für den Pflege-/Krankenhaussektor. Die Produktlinie ist ideal als Unternehmensbekleidung geeignet, da die Zierfarben an jedes Firmenlogo angepasst werden können.

Fakten

- Große geräumige Fronttaschen
- Aufhänger innen
- Seitlich geschlitzt für besseren Tragekomfort
- Moderner Schnitt der Vorderseite des Damenkasacks
- Ärmelabschlüsse in Kontrastfarben
- Stabile Druckknöpfe
- Schöne Farbkombination

Alle Modelle entsprechen den Anforderungen der industriellen Wäsche.
Waschanleitungen im Internet auf www.nybo.com

Haushaltswäsche:

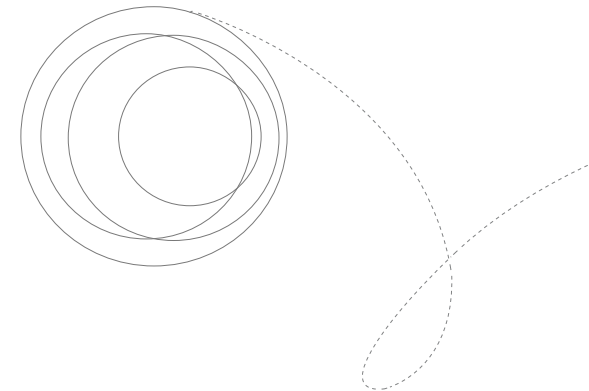

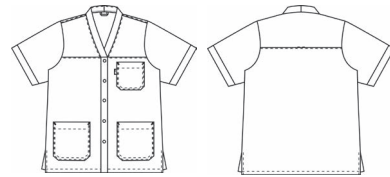

136002100 DAMENKASACK, V-AUSSCHNITT

AQUA

Kasack mit V-Ausschnitt in zwei frischen Farben. Die Brusttasche eignet sich perfekt für Stifte u.Ä. Mit großen Hüfttaschen für Notizblöcke, Handschuhe etc. Jeder Ärmel ist farbig abgesetzt. Seitenschlitze für erhöhte Bewegungsfreiheit. Vorne mit fünf Druckknöpfen verschließbar.

50/50% Polyester/Baumwolle - 215 g/m²
XS - 4XL



01-Weiß/
Hellgrün/
Petrogrün



02-Weiß/
Grün/
Kornblau

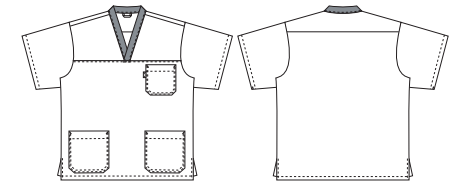

207083100 SCHLUPFKASACK

AQUA

Schlupfkasack mit farbigem V-Ausschnitt. Die Brusttasche eignet sich perfekt für Stifte u.A. Mit großen Hüfttaschen für Notizblöcke, Handschuhe etc. und Schlitz an der Seite für erhöhte Bewegungsfreiheit.

50/50% Polyester/Baumwolle - 215 g/m²
XS - 4XL



01-Weiß/
Kornblau



02-Weiß/
Petrogrün



Kollektion **Sporty-Chic**

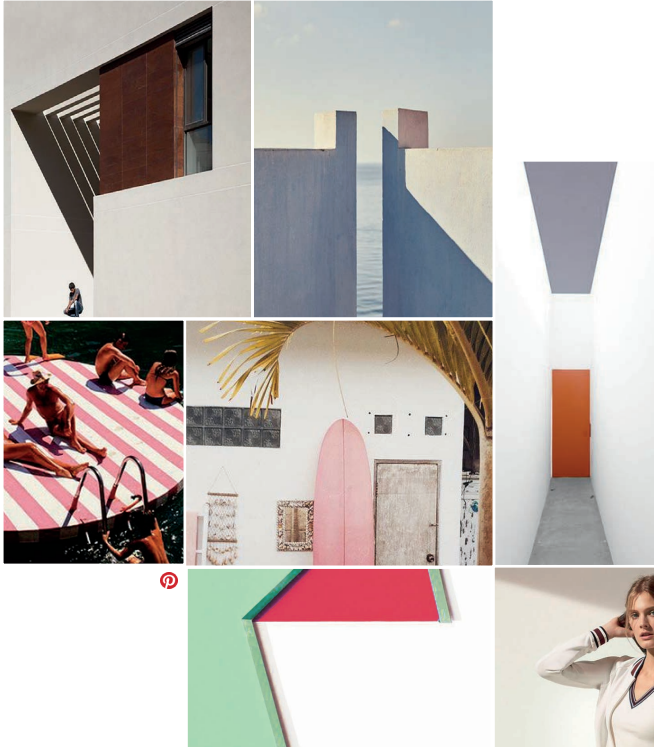

Das Design dieser Kollektion kombiniert modische Blockfarben mit klassischem Weiß. Die Kollektion wartet mit schicken farbigen Zierleisten und interessanten Schnitten auf, bei denen kontrastierende Farbtöne schön miteinander harmonieren. Die Kontrastfarben und interessanten Schnitte sind von Sportbekleidung inspiriert und verleihen diesen praktischen Oberteilen für den Medizinsektor ein Gefühl von Frische und Innovativität. Hierbei handelt es sich um echte Klassiker aus einem leichten Gewebe. Die Kollektion eignet sich perfekt als Unternehmensbekleidung, da die Zierfarben an jedes Firmenlogo angepasst werden können.

Fakten

- Schicke Details
- Gute geräumige Taschen
- Smartphone-Tasche in der Fronttasche
- Moderner Aufhänger außen am Nacken und Schlaufe an der Brusttasche
- Seitenschlitze für mehr Komfort
- Einzigartiger Ausschnitt beim Damenmodell
- Schöne Farbkombination

Alle Modelle entsprechen den Anforderungen der industriellen Wäsche.
Waschanleitungen im Internet auf www.nybo.com

Haushaltswäsche:

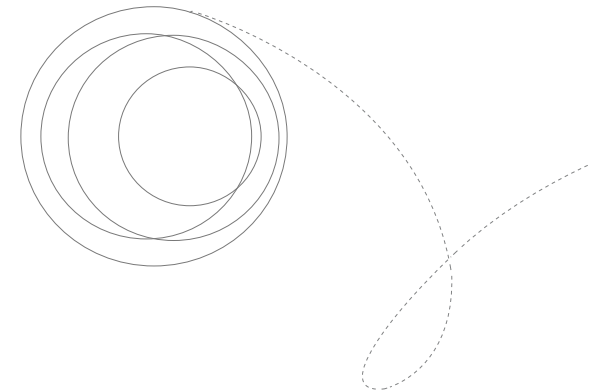

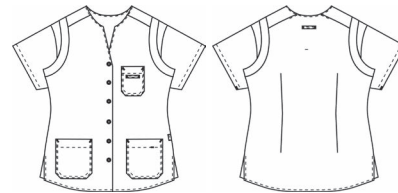

136039120 DAMENKASACK
SPORTY CHIC

Kasack mit zwei Hüfttaschen. Die linke mit praktischer Schlüsselschleife und die rechte mit einer Doppeltasche. Der Kasack hat Brusttasche links für Stifte, Namensschilder etc. Mit Schlaufe außen im Nacken und Druckknöpfe vorne. Das Modell hat FlexFix Druckknöpfe, die besonders wäschereigeeignet sind.

50/50% Polyester/Baumwolle - 180 g/m²
34 - 58



02-Weiß/
Grau/
Hellgrau/
Rot

05-Weiß/
Grau/
Hellgrau/
Limette

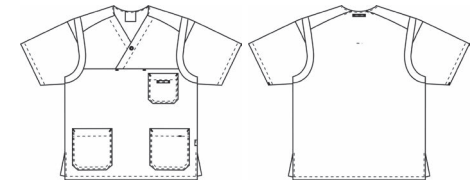

207061120 UNISEX-SCHLUPFKASACK
SPORTY CHIC

Schlupfkasack mit zwei Hüfttaschen. Die linke mit praktischer Schlüsselschleife und die rechte mit einer Doppeltasche. Der Kasack hat Brusttasche links für Stifte, Namensschilder etc. Mit Schlaufe außen im Nacken und Druckknöpfe vorne. Das Modell hat FlexFix Druckknöpfe, die besonders wäschereigeeignet sind.

50/50% Polyester/Baumwolle - 180 g/m²
XS - 4XL



02-Weiß/
Grau/
Hellgrau/
Rot

05-Weiß/
Grau/
Hellgrau/
Limette



Kollektion Collage

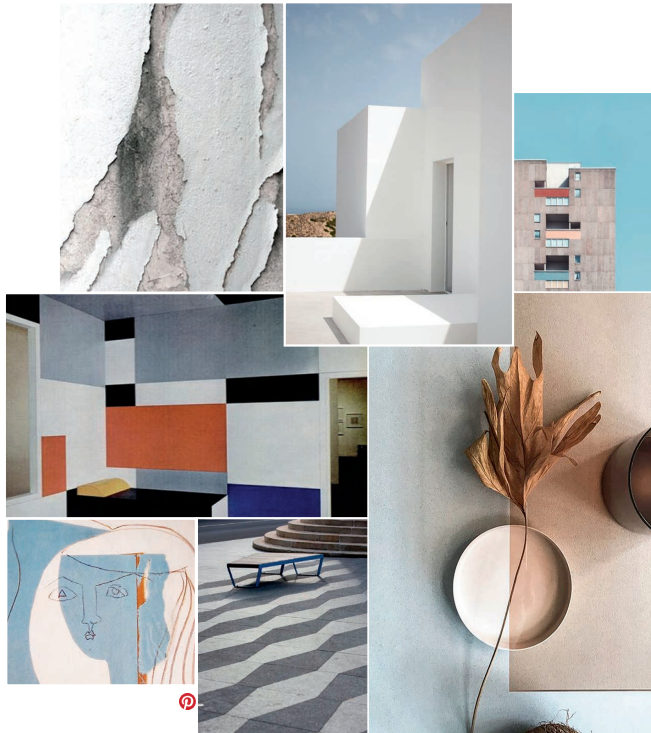

Eine moderne Produktlinie aus weißen Oberteilen mit schicken farbigen Zierleisten und einem interessanten Schnitt. Diese Kollektion eignet sich hervorragend als Unternehmensbekleidung, da die Zierfarben an jedes Firmenlogo angepasst werden können. Kontrastierende Farbtöne in grafischen Blockmustern vermitteln eine klare Botschaft. Der Kubismus-Look der Produktlinie erinnert an die großen Pioniere dieser Bewegung wie etwa Georges Braque oder Pablo Picasso. COLLAGE erzählt eine moderne, schöne und verspielte Geschichte mit dem gewohnten Charme und einem eleganten Look.

Fakten

- Funktionelle und schicke Details
- Praktische große Taschen
- Brusttasche mit Schnappverschluss
- Schlüsselschlaufen in der Fronttasche
- Kugelschreiberschleife in der Brusttasche
- Smartphone-Tasche
- Verborgene Verschlüsse auf der Vorderseite

Alle Modelle entsprechen den Anforderungen der industriellen Wäsche.
Waschanleitungen im Internet auf www.nybo.com

Haushaltswäsche:

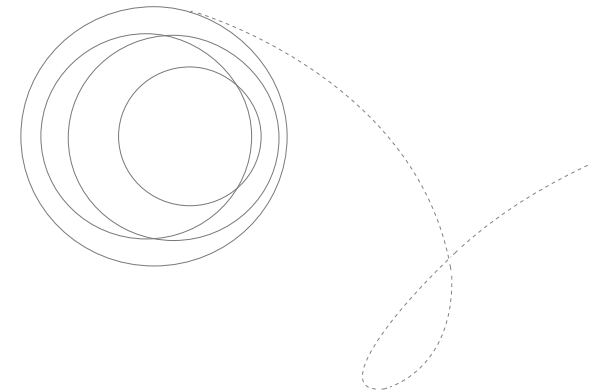

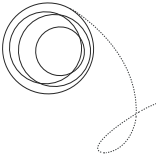

152000100 DAMENKASACK MIT KURZEN ÄRMELN

COLLAGE

Damenkasack mit schicken Applikationen. Mit zwei praktischen, schrägen Hüfttaschen und innenliegender Handytasche (rechts). Brusttasche mit Druckknopfverschluss links. Farbige Besätze am Halsausschnitt und mit 8 Druckknöpfen verschliessbar.

50/50% Polyester/Baumwolle - 215 g/m²
XS - 4XL



01-Weiß/Grau/Hellgrau/Beige

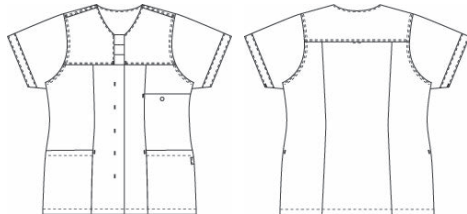

Kollektion **little Princess & Princess**

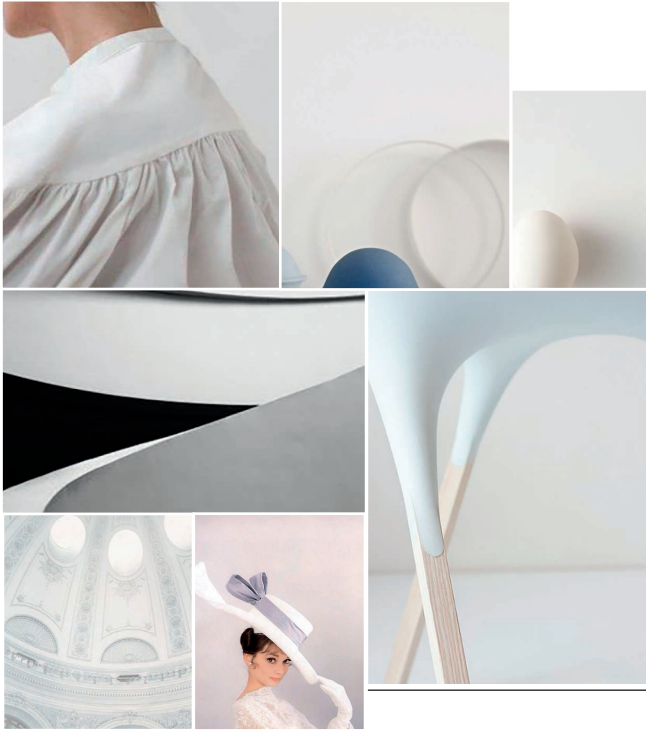

Eine harmonische und feminine Kollektion für Krankenhauspersonal mit wohl durchdachten Details. Damenkasacks im Retro-Look. Diese Produktlinie mit femininen Schnitten ist für viele der Inbegriff der klassischen Pflegeuniform. Mit besonderem Blick für weibliche Modetrends, präsentiert mit der Schlichtheit zeitloser Klassiker. Weiß vermittelt immer einen kommerziellen Eindruck – egal ob High-Street-Fashion oder Berufsalltag. Einer der schön geschnittenen Kasacks wird durch maritime Details betont.

Fakten

- Schöner femininer Schnitt
- Gute geräumige Taschen
- Innerer Aufhänger
- Verschluss auf der Vorderseite mit Schnappverschlüssen

Alle Modelle entsprechen den Anforderungen der industriellen Wäsche. Waschanleitungen im Internet auf www.nybo.com

Haushaltswäsche:



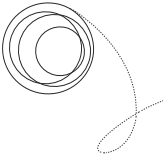

**119000100 DAMENKASACK, KIMONOÄRMEL
LITTLE PRINCESS**

Kasack mit Brusttasche links und zwei große Hüfttaschen. Hat Reverskragen und Druckknöpfe vorne.

65/35% Polyester/Baumwolle - 210 g/m²
34 - 54



00-Weiß



**118000102 KLEID, KIMONOÄRMEL (+10CM)
PRINCESS**

Kleid mit zwei Hüft- und einer Brusttasche. Reverskragen und Druckknopfleiste.

65/35% Polyester/Baumwolle - 210 g/m²
34 - 54



00-Weiß



Kollektion **Heartbeat**

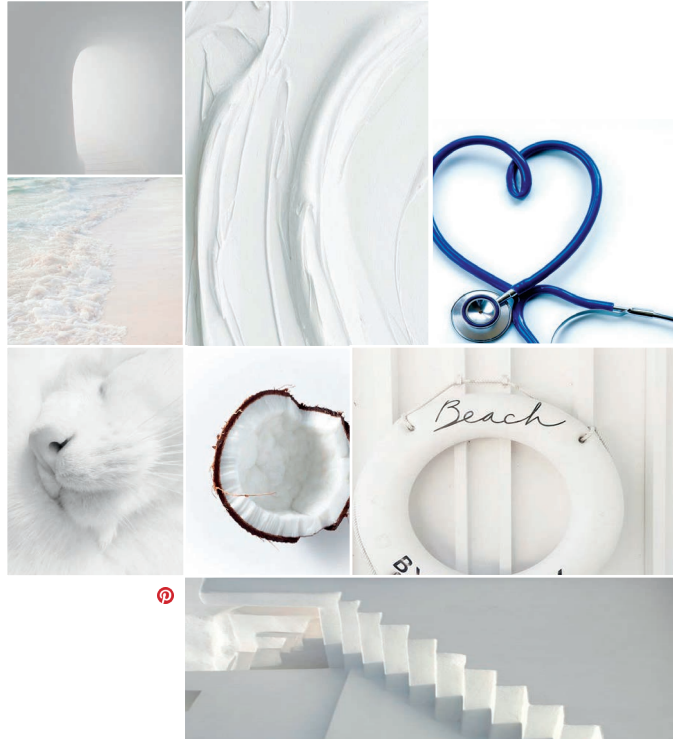

Harmonische und elegante Kollektion mit durchdachten Details für den Krankenhausbereich. Die umfangreiche Auswahl an weißen Farbtönen steht für Sauberkeit, Hygiene und Harmonie. Aktuelle Modetrends finden sich hier in der Einfachheit zeitloser Klassiker wieder. Weiß hat immer einen kommerziellen Touch – egal ob High-Street-Fashion oder Mode für den Arbeitsalltag.

Fakten

- Viele verschiedene Details
- Große geräumige Taschen
- Verdeckte Knopfleiste
- Innerer Aufhänger
- Verstellbarer Taillebund auf der Rückseite einiger Modelle
- Erhältlich mit kurzem Arm

Alle Modelle entsprechen den Anforderungen der industriellen Wäsche.
Waschanleitungen im Internet auf www.nybo.com

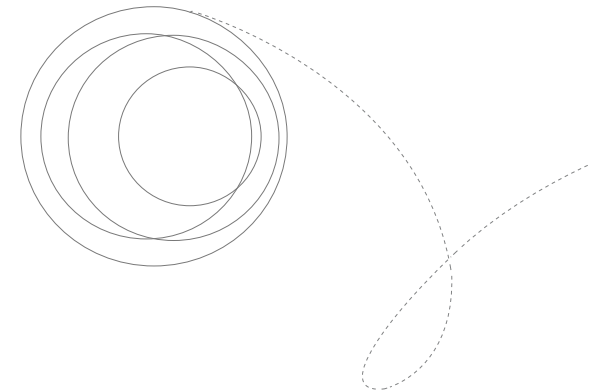

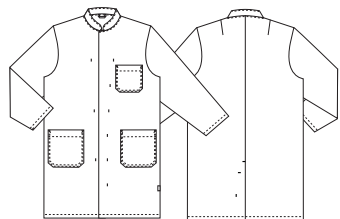

508004120 UNISEX-KITTEL HEARTBEAT

Unisex-Mantel nach Intex-Maßen. Das Modell hat verdeckte Knopfleiste, Stehkragen und Gehschlitz.

XS - 4XL

65/35% Polyester/Baumwolle - 210 g/m²
Haushaltswäsche:



00-Weiß



508024100 BESUCHERKITTEL HEARTBEAT

Der Kittel ist 120 cm lang und dient als Schutz in z.B. Pflegeheimen und in anderen Arbeitsstellen. Die Qualität ist leicht und die Passform (Ärmel) ist geräumig, damit der Kittel den meisten Trägern passt. Ribbündchen optimiert die Passform am Ärmelabschluss. Hinten gibt es Druckknöpfe, und innen sitzt eine funktionelle Nackenschlaufe. Das Modell ist ohne Taschen, damit die Hygieneregulation eingehalten wird. Der Kittel bietet einen generellen Schutz gegen Staub etc.

One-Size (XL)

- Gute geräumige Passform, die allen passt
- Einfaches Ein- und Aussteigen (mit Druckknöpfen hinten versehen)
- Ribbündchen am Ärmel
- Nackenschlaufe innen
- Leichte und atmungsaktive Qualität
- Waschbar und wiederverwendbar

65/35% Polyester/Baumwolle - 150 g/m²
Haushaltswäsche:



00-Weiß

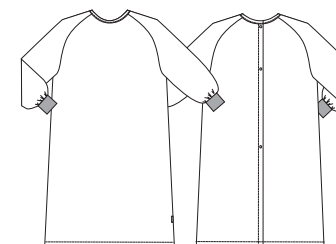
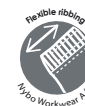

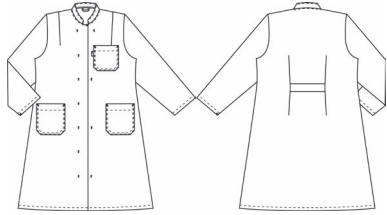

103047200 DAMENARZTMANTEL,
STEHKRAGEN

HEARTBEAT

Kittel mit praktischem Stehkragen. Das Modell hat zwei große Hüfttaschen für ein Handy oder Notizblock und eine Brusttasche rechts für Stifte, Namensschild etc. Druckknöpfe vorne zum Schließen.

34 - 62

65/35% Polyester/Baumwolle - 210 g/m²
Haushaltswäsche:



00-Weiß

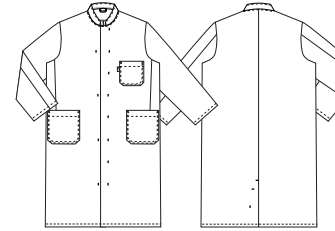

208031200 HERRENARZTMANTEL, STEHKRAGEN

HEARTBEAT

Extra langer Arztmantel mit praktischer Stehkragen. Hat zwei grosse Hüfttaschen und eine Brusttasche links. Verdeckte Druckknopfleiste.

40 - 64

65/35% Polyester/Baumwolle - 210 g/m²
Haushaltswäsche:



00-Weiß



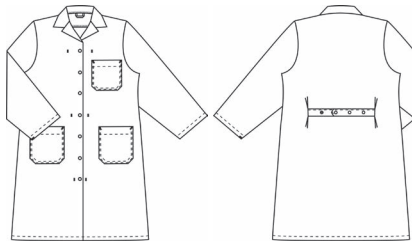
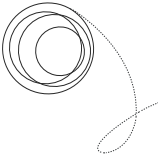

109000900 DAMENKITTEL, REVERSKRAGEN
HEARTBEAT

Damenkittel mit Reverskragen. Das Modell hat drei Außentaschen - zwei an der Hüfte und eine auf der Brust für Stifte, Namensschilder etc. Mit Rückengurt zum Verstellen der Passform, Nackenschlaufe und Druckknöpfen vorne.

34 - 58

65/35% Polyester/Baumwolle - 245 g/m²
Haushaltswäsche:



00-Weiß

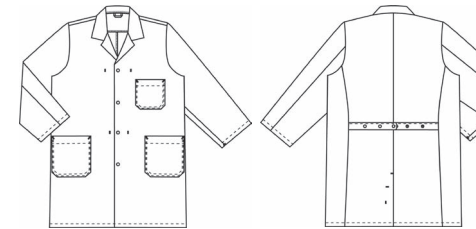

209000900 HERRENKITTEL, 1/1 ARM
HEARTBEAT

Herrenkittel mit Reverskragen. Eine Brust- und zwei Hüfttaschen. Mit Rückengurt zum verstellen der Passform. Vorne mit Druckknöpfen verschliessbar. Gehschlitz.

40 - 64

65/35% Polyester/Baumwolle - 245 g/m²
Haushaltswäsche:



00-Weiß



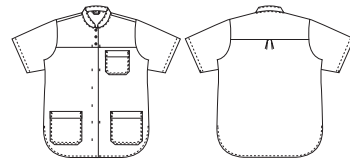

**135023100 DAMENKASACK
CLOUD**

Schicker Damenkasack mit zwei praktischen und großen Hüfttaschen für handy oder Notizblock. Brusttasche mit Platz für Stifte etc. Das Modell hat Seitenschlitze für eine gute Bewegungsfreiheit.

XS - 4XL

65/35% Polyester/Baumwolle - 180 g/m²
Haushaltswäsche:



95-Weiß-
mint/weiß



96-Weiß-hell-
blau/weiß

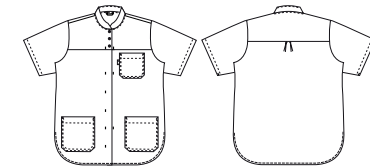

**135076100 DAMENKASACK
CLOUD**

Schicker Damenkasack mit zwei praktischen und großen Hüfttaschen für handy oder Notizblock. Brusttasche mit Platz für Stifte etc. Das Modell hat Seitenschlitze für eine gute Bewegungsfreiheit.

XS - 4XL

65/35% Polyester/Baumwolle - 210 g/m²
Haushaltswäsche:



00-Weiß





136064920 DAMENKASACK
136064120 DAMENKASACK
BASIC CARE



Schicker Damenkasack mit zwei praktischen und großen Hüfttaschen für handy oder Notizblock. Brusttasche mit Platz für Stifte etc. Das Modell hat Seitenschlitz für eine gute Bewegungsfreiheit. Das Gewebe ist ein weiches Soft Twill mit grösstenteils innenliegender Baumwolle.

XS - 4XL

136064920
 50/50% Polyester/Baumwolle - 215 g/m²
 Haushaltswäsche:

00-Weiß

OEKO-TEX®
 CONFIDENCE IN TEXTILES
STANDARD 100
 2076-306 DT1
 Tested for harmful substances.
 www.oeko-tex.com/standard100

ISO
 15797

136064120
 50/50% Polyester/Baumwolle - 215 g/m²
 Haushaltswäsche:

00-Weiß

OEKO-TEX®
 CONFIDENCE IN TEXTILES
STANDARD 100
 2076-306 DT1
 Tested for harmful substances.
 www.oeko-tex.com/standard100

OEKO-TEX®
 CONFIDENCE IN TEXTILES
STeP

ISO
 15797



247012900 UNISEX-SCHLUPFKASACK, (00)
247012100 UNISEX-SCHLUPFKASACK, (02)
BASIC CARE



Schlupfhemd mit zwei praktischen und großen Hüfttaschen für Handy oder Notizblock. Brusttasche mit Platz für Stifte etc. Das Modell hat Kragen mit überlappendem V-Ausschnitt, das mit einem weißen Kappdruckknopf geschlossen wird. Das Modell hat Seitenschlitze für eine gute Bewegungsfreiheit und Nackenschlaufe. Das Gewebe ist ein sehr weiches Soft Twill mit grösstensteils innenliegender Baumwolle.

2XS - 4XL

247012900
 50/50% Polyester/Baumwolle - 215 g/m²
 Haushaltswäsche:

00-Weiß

00-Hvid

OEKO-TEX®
 CONFIDENCE IN TEXTILES
STANDARD 100
 2076-306 DT1
 Tested for harmful substances.
 www.oeko-tex.com/standard100

ISO
 15797

247012100
 50/50% Polyester/Baumwolle - 215 g/m²
 Haushaltswäsche:

00-Weiß

OEKO-TEX®
 CONFIDENCE IN TEXTILES
STANDARD 100
 2076-306 DT1
 Tested for harmful substances.
 www.oeko-tex.com/standard100

OEKO-TEX®
 CONFIDENCE IN TEXTILES
STeP

ISO
 15797



536022120 UNISEX-KASACK/SHIRT
BASIC CARE



Schicker Unisex-Kasack/Shirt mit zwei großen Hüfttaschen, Schlüsselschlaufen und einer Brusttasche links. Der Kasack ist im Rücken verstellbar und hat Seitenschlitze, die eine optimale Passform und gute Bewegungsfreiheit sichern. Das Gewebe ist weich und angenehm mit Baumwolle auf der In-nenseite für einen optimalen Komfort.

XS - 4XL

50/50% Polyester/Baumwolle - 215 g/m²
 Haushaltswäsche:

02-Weiß

OEKO-TEX®
 CONFIDENCE IN TEXTILES
STANDARD 100
 2076-306 DT1
 Tested for harmful substances.
 www.oeko-tex.com/standard100

OEKO-TEX®
 CONFIDENCE IN TEXTILES
STeP

ISO
 15797

Kollektion **Nature Jeans**

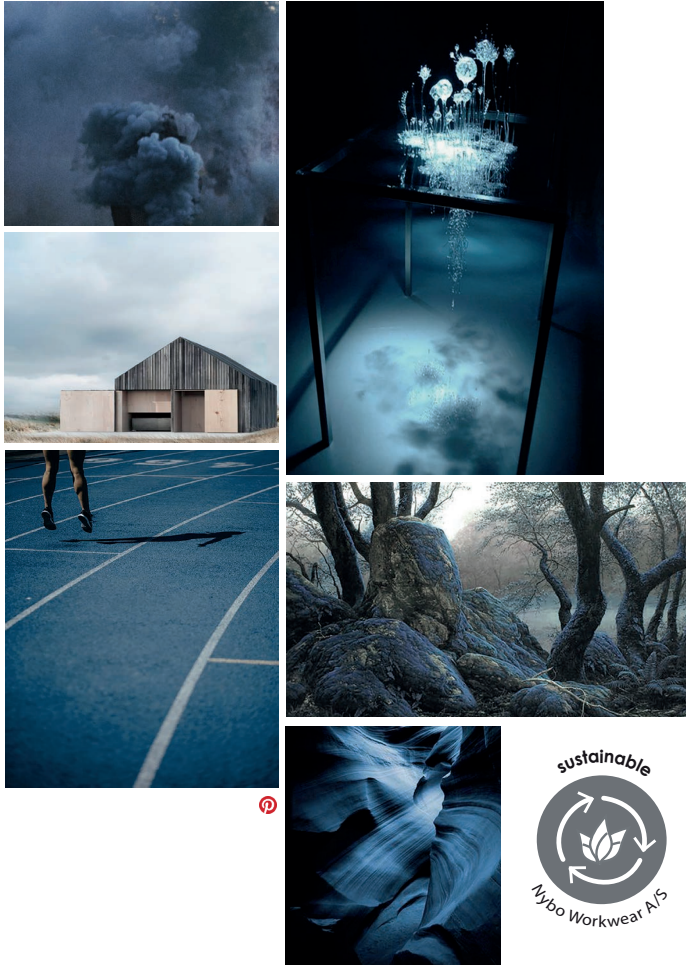

NATURE JEANS ist eine nachhaltige Kollektion robuster Jeans mit Stretch. Ein vertrauter Jeanslook mit klassischem Schnitt, der nie aus der Mode kommt. Unsere Designer haben nachhaltige Jeans entworfen, bei denen gute Passform und Funktionalität im Mittelpunkt stehen, um hohen Komfort im Arbeitsalltag zu gewährleisten. Zeitgemäße Optik vereint sich hier mit funktionalen Details. Die nachhaltige Meterware mit hoher Haltbarkeit in puncto Farbe und Verschleiß wurde speziell für diesen Zweck mit einer hochwertigen Stretchfaser entwickelt, die sich besonders gut für die industrielle Wäsche eignet und durch ihre dauerhafte Dehnfähigkeit ganztägig in Form bleibt. Der Stoff in einer ultraweichen Qualität optimiert den täglichen Tragekomfort und sorgt für einen legeren und ansprechenden Look. Die Melanetöne mit hoher Farbtiefe wurden farblich auf alle Oberteile unserer Casual Health Care & Service Kollektionen abgestimmt.

Fakten

- Klassische 5-Pocket-Jeans
- Bund mit Knopf und Reißverschluss vorn
- Verstellbarer Gummizug hinten im Bund
- Horizontale Schlaufe für Schlüssel usw.
- Normale/gemäßigte Leibhöhe
- Komfortable Bewegungsfreiheit im Hüft- und Oberschenkelbereich
- Geräumige und gut zugängliche Vordertaschen
- Zwei jeanstypische Gesäßtaschen
- Große doppelte Oberschenkeltasche mit verdecktem Druckknopfverschluss
- Schmale Fußweite
- Nachhaltige Qualität
- Hohe Farbtiefe und lange Farbhaltbarkeit

Alle Modelle entsprechen den Anforderungen der industriellen Wäsche. Waschanleitungen im Internet auf www.nybo.com

Haushaltswäsche:





105124200 DAMEN-JEANS, KLASSISCHE PASSFORM NATURE JEANS

Diese nachhaltige Jeans ist ideal für Frauen, die Hosen mit femininem Schnitt bevorzugen. Der Bund ist schmaler als die Hüfte. Für optimalen Komfort und Bewegungsfreiheit in allen Alltagssituationen ist der Bund innen mit einem verstellbaren Gummizug versehen. Oberhalb der geräumigen Vordertasche sitzt eine horizontale Schlaufe zur Befestigung von Schlüsseln oder Karten. Eine große doppelte Oberschenkeltasche mit verdecktem Druckknopf ist alltagstauglich platziert. Die schmale Fußweite unterstreicht den zeitgemäßen und legeren Look.

56/42/2% **Recyceltes** Polyester/**BCI**-Baumwolle/Elastolefin-Stretchfaser – 260 g/m²

XS - 4XL

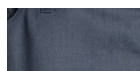

10-Blau



205177200 JEANS NATURE JEANS

Diese nachhaltige Jeans hat eine gute und junge Passform, die sich für Männer jedes Alters und Frauen eignet, die eine Unisex-Passform bevorzugen. Für optimalen Komfort und Bewegungsfreiheit in allen Alltagssituationen ist der Bund innen mit einem verstellbaren Gummizug versehen. Oberhalb der geräumigen Vordertaschen befinden sich solide Gürtelschlaufen, an denen auch Schlüssel oder Karten befestigt werden können. Eine große doppelte Oberschenkeltasche mit verdecktem Druckknopf ist alltagstauglich platziert. Die schmale Fußweite unterstreicht den zeitgemäßen und legeren Look.

56/42/2% **Recyceltes** Polyester/**BCI**-Baumwolle/Elastolefin-Stretchfaser – 260 g/m²

XS - 4XL

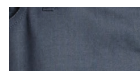

10-Blau



505036200 UNISEX SCHLUPF-JEANS NATURE JEANS

Diese nachhaltige Schlupf-Jeans mit breitem Gummizug im Bund gewährleistet optimalen Komfort und Bewegungsfreiheit für Männer und Frauen, die eine legere Passform mit schmalerer Hüft- und Oberschenkelpartie bevorzugen. Dieses Modell eignet sich auch für die frühe Schwangerschaft. Das besondere Flatfront-Design sorgt für eine stilvolle und moderne Optik. Oberhalb der geräumigen Vordertaschen befinden sich solide Gürtelschlaufen, an denen auch Schlüssel oder Karten befestigt werden können. Eine große doppelte Oberschenkeltasche mit verdecktem Druckknopf ist alltagstauglich platziert. Die schmale Fußweite unterstreicht den zeitgemäßen und legeren Look.

56/42/2% **Recyceltes** Polyester/**BCI**-Baumwolle/Elastolefin-Stretchfaser – 260 g/m²

XS - 4XL



10-Blau



Kollektion **Super cool**



SUPER COOL ist eine selbstbewusste Kollektion von super strapazierfähigen Stretchjeans und Westen für jedes Alter und jeden Körpertyp. Ein lässiges Allround-Design mit klassischem Schnitt garantiert langlebige Jeans, die nie aus der Mode kommen. Unsere Designer haben die SUPER COOL-Modelle mit einem hohen Maß an Komfort und Bewegung entworfen, damit Sie sich in der täglichen Arbeitssituation wohl fühlen. Sie werden immer einen modernen und modischen Look haben, kombiniert mit hoher Funktionalität in den Details. In einem besonders lässigen Code aus einfachen und sauber proportionierten Silhouetten. Alles passt!

Die Stoffe werden ausschließlich aus hochwertigen Stretchfasern entwickelt - speziell für industrielle Wäsche, mit lang anhaltender Dehnbarkeit und Erholung über den Tag. Eine weiche und moderne Webart verbessert den täglichen Komfort und ein sauberes Aussehen. Die Farbe in sattem, dunklem Ton, passend zu allen Oberteilen unserer lässigen Health Care- und Service-Kollektionen.

Fakten

- 5-Pocket-Modelle
- Bund mit Knopf und Reißverschluss vorne
- Verstellbarer Gummizug hinten am Bund
- Horizontale Gürtelschleufe für Schlüsselanhänger usw
- Mittlere / hohe Taillenhöhe
- Angenehm geräumige Hüfte und Oberschenkelweite.
- Tiefe Vordertaschen mit mehr Platz und einfachem Zugriff
- Zwei Jeans-Gesäßtaschen.
- Eine Oberschenkeltasche mit Druckknopfverschluss.
- Taschenformat passend für Smartphones und andere Geräte
- Verstellbare Schrittlänge mit praktischer Druckknopfifixierung, optimaler Tragekomfort zu jeder Jahreszeit

Alle Modelle entsprechen den Anforderungen der industriellen Wäsche. Waschanleitungen im Internet auf www.nybo.com

Haushaltswäsche:



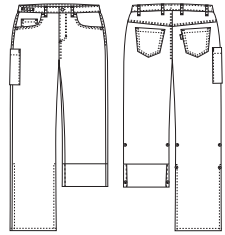

105115200 DAMENHOSE, LEICHT
105118200 DAMENHOSE
SUPER COOL

Diese flexible Jeans passt perfekt zu Damen, die Hosen mit einer gut proportionierten und femininen Form bevorzugen. Die Taille ist schmaler als der Hüftbereich.

105115200
 63/34/3% Polyester/Baumwolle/Elastolefin-Stretch – 190 g/m²

105118200
 63/34/3% Polyester/Baumwolle/Elastolefin-Stretch – 245 g/m²

XS - 4XL



11-Navy

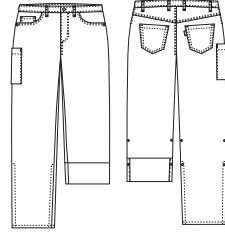

205173200 HERRENHOSE, LEICHT
205174200 HERRENHOSE
SUPER COOL

Diese flexible Jeans hat eine tolle, jugendliche Passform und ist für Männer jeden Alters. Durch den Unisex-Schnitt ist diese Hose auch ideal für Damen.

205173200
 63/34/3% Polyester/Baumwolle/Elastolefin-Stretch – 190 g/m²

205174200
 63/34/3% Polyester/Baumwolle/Elastolefin-Stretch – 245 g/m²

XS - 4XL



11-Navy

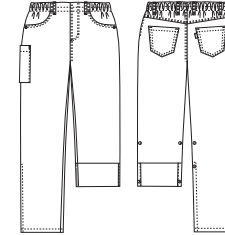

105116200 UNISEXHOSE, PULL-ON, LEICHT
105119200 UNISEXHOSE, PULL-ON
SUPER COOL

Diese PULL-ON-Jeans mit speziell entwickeltem 4 cm breitem Gummiband bietet eine optimale Passform und Bewegungsfreiheit für Damen und Herren. Idealer Tragekomfort – auch im Frühstadium einer Schwangerschaft.

105116200
 63/34/3% Polyester/Baumwolle/Elastolefin-Stretch – 190 g/m²

105119200
 63/34/3% Polyester/Baumwolle/Elastolefin-Stretch – 245 g/m²

XS - 4XL



11-Navy







**105122200 DAMENHOSE, CAPRI PULL-ON
SUPER COOL**

Dieses kurze Modell Capri hat Schlitz am Bein für extra Komfort und Bewegungsfreiheit. Ein stillvoller Look vollendet das Bild und macht diese Hosen perfekt für den Sommer innen und draußen und für den täglichen Gebrauch. Diese Capri PULL-ON-Jeans mit speziell entwickeltem 4 cm breitem Gummiband bietet eine optimale Passform und Bewegungsfreiheit für Damen und Herren.

63/34/3% Polyester/Baumwolle/Elastolefin-Stretch – 190 g/m²
XS - 4XL



11-Navy

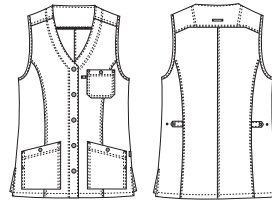

**150050200 DAMENWESTE
SUPER COOL**

Chicke Damen Weste mit 2 Seitentaschen mit Druckknopfverschluss und mit einer Brusttasche. Die Weste hat eine Druckknopfleiste und ist deshalb für die industrielle Wäsche geeignet.

63/34/3% Polyester/Baumwolle/Elastolefin-Stretch – 190 g/m²
XS - 4XL



11-Navy

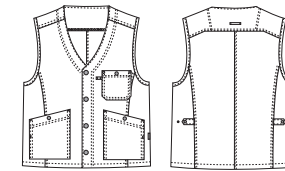

**550010200 UNISEX-WESTE
SUPER COOL**

Chicke Unisex Weste mit 2 Seitentaschen mit Druckknopfverschluss und mit einer Brusttasche. Die Weste hat Druckknopfleiste und ist deshalb für die industrielle Wäsche geeignet.

63/34/3% Polyester/Baumwolle/Elastolefin-Stretch – 190 g/m²
XS - 4XL



11-Navy



Kollektion **Bliss**

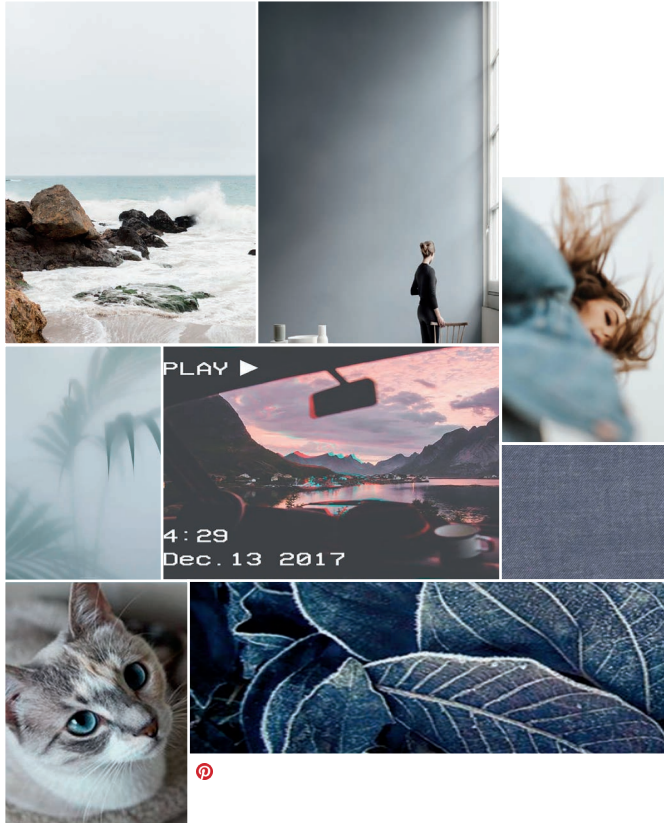

Die BLISS Kollektion wurde für Mitarbeiter im Service und Pflegeheim-Bereich entwickelt welche einen freizeithlichen Look in das Berufsleben einbringen möchten. Zum Einsatz kommt ein Gewebe mit angenehm weichem Griff und hohem Tragekomfort durch einen Stretchanteil. Harmonisches grau als Basis für einem ausbalancierten Struktur Look. Eine funktionale Kollektion mit vielen spannenden Details.

Fakten

- Stretchbares und extrem weiches Gewebe im Denim Look
- Justierbarer Gummizug im Hosenbund sowie der Weste
- Aufkrempelbare und mit Druckknöpfen fixierbare Beine
- Eine Oberschenkeltasche mit Druckknopfverschluss

Alle Modelle entsprechen den Anforderungen der industriellen Wäsche. Waschanleitungen im Internet auf www.nybo.com

Haushaltswäsche:



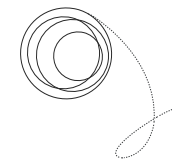

105083100 DAMENHOSE, TWIGGY BLISS

Schicke und elegante Damenhose aus Denim mit justierbarem Gummiband hinten im Bund und mit niedriger Taille (Modell Twiggy). Die Hose hat Handytasche mit verstecktem Druckknopfverschluss auf dem rechten Oberschenkel. Verstellbare Beinlänge mit Druckknopfbefestigung. Die Hose ist optimal für Träger mit schmaler Oberschenkelweite.

56/42/2% Polyester/Baumwolle/Elastolefin - 220 g/m²
34 - 58

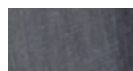

72-Grau



105084100 DAMENHOSE, PULL-ON 105084102 DAMENHOSE, PULL-ON (+10CM) BLISS

Schöne und elegante PULL-ON Hose mit Gesässtaschen aus Denim. Die Hose hat Handytasche mit verstecktem Druckknopfverschluss auf dem rechten Oberschenkel. Verstellbare Beinlänge mit Druckknopfbefestigung. Die Hose ist optimal für Träger mit schmalen Oberschenkelweite. Der Schnitt hat eine optimale Passform und Bewegungsfreiheit.

56/42/2% Polyester/Baumwolle/Elastolefin - 220 g/m²
XS - 4XL



72-Grau



205147100 HERRENHOSE BLISS

Schöne und elegante Herrenhose mit justierbarem Gummiband hinten im Bund. Handytasche mit verstecktem Druckknopfverschluss auf dem rechten Oberschenkel. Verstellbare Beinlänge mit Druckknopfbefestigung. Optimal für alle, die eine traditionelle Denimhosen-Passform suchen.

56/42/2% Polyester/Baumwolle/Elastolefin - 220 g/m²
44 - 70

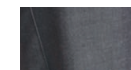

72-Grau



Kollektion **Perfect fit**



PERFECT FIT ist der Name einer Hosenkollektion exklusiv entwickelt von unseren Designern mit dem Ziel der bestmöglichen Passform und einer schönen Silhouette. Die PERFECT FIT Hosen sollen sicherstellen das Sie sich in jeglicher Arbeitssituation perfekt angezogen fühlen. Erkunden Sie unsere urbane Umgebung mit hohem Komfort und Flexibilität und einem neuen Weg der Indentitätsbildung. Eleganter und moderner Look gehen einher mit einer schlanken Passform der Hosen.

Fakten

- Funktionelle Details
- Innenliegender, justierbarer Gummizug beim Damen- und Herrenmodell
- Rundum-Gummizug beim PULL-ON Modell
- Verschließbare Cargo-Tasche am Oberschenkel
- Mit Knopf verschließbare Gesäßtaschen

Alle Modelle entsprechen den Anforderungen der industriellen Wäsche. Waschanleitungen im Internet auf www.nybo.com

Haushaltswäsche:

Weiß - 

Farbig - 



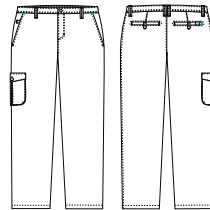

105099200 DAMENHOSE
105099202 DAMENHOSE (+10CM)
PERFECT FIT

Damenchinos mit hervorragender Passform in moderner Optik. Modische, mittlere Bundhöhe. Innenliegender und justierbarer Gummizug. Oberschenkeltasche mit Verschluß.

65/35% Polyester/Baumwolle - 210 g/m²
 34 - 62



01-Weiß

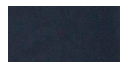

11-Blau

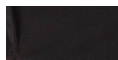

72-Schwarz

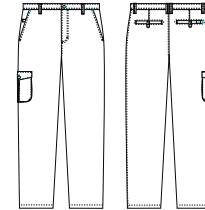

205166200 HERRENHOSE
205166202 HERRENHOSE (+10CM)
PERFECT FIT

Herrenchinos mit hervorragender Passform in moderner Optik. Innenliegender und justierbarer Gummizug. Oberschenkeltasche mit Verschluß.

65/35% Polyester/Baumwolle - 210 g/m²
 42 - 70



01-Weiß



11-Blau

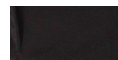

72-Schwarz

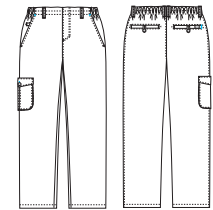

505021200 UNISEX-HOSE, PULL- ON
505021202 UNISEX-HOSE, PULL- ON (+10CM)
PERFECT FIT

PULL-ON Chinos mit hervorragender Passform in moderner Optik. Rundumgummi im Bund für optimalen Trage-komfort. Oberschenkeltasche mit Verschluß.

65/35% Polyester/Baumwolle - 210 g/m²
 XS - 4XL



01-Weiß



11-Blau

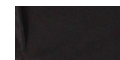

72-Schwarz

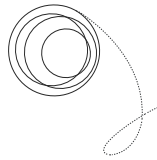

Kollektion **Harmony**

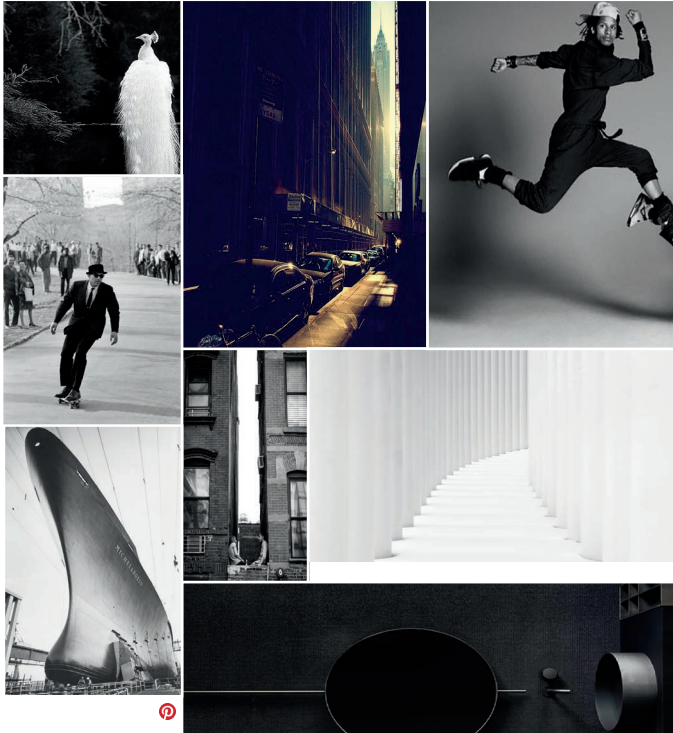

Harmony ist eine innovative Stretch-Jeans-Kollektion mit allen klassischen Jeans-Eigenschaften wie Saddleback, doppelte Innennähte, Münztasche und schicke Passform. Die ausgewogene Kollektion schön geschnittener Modelle interpretiert ein dezentes und klassisches Thema in einem neuen Look. Die umfangreiche Hosensammlung ist inspiriert vom Leben in der Großstadt, mit einer Reminiszenz an die Authentizität. Harmony ist die beste Option für alle, die gerne Jeans tragen und sich eine schicke und einfache Alternative zu Denim wünschen. Die weißen Hosen der Produktlinien überzeugen auch durch ihre Blickdichte.

Fakten

- Große Auswahl an Hosen
- Vorder- und Gesäßtaschen
- Klassische Denim-Details
- An den Beinen zur Caprihose verstellbar
- Elastisch verstellbar im Hosensbund
- Stretchgewebe
- Schlüsselschleife am Gürtel

Alle Modelle entsprechen den Anforderungen der industriellen Wäsche. Waschanleitungen im Internet auf www.nybo.com

Haushaltswäsche:

Weiß - Farbig -



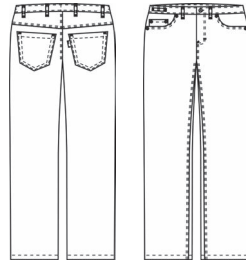
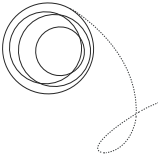

105038100 DAMENHOSE, TWIGGY
105038102 DAMENHOSE, TWIGGY (+10CM)

HARMONY

Twiggy ist für Frauen, die nicht so viel Figur haben. Das Modell hat schmale Oberschenkel und Hüften. Die Taille ist größer als normal - und etwas niedriger.

64/33/3% Polyester/Baumwolle/Elastolefin - 285 g/m²
34 - 62



01-Weiß



72-Schwarz

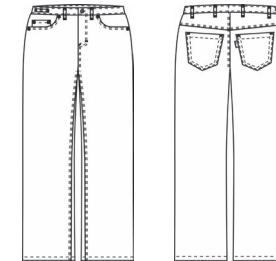

105039100 DAMENHOSE, MONROE
105039102 DAMENHOSE, MONROE (+10CM)

HARMONY

Monroe ist für Frauen mit Figur, wo Taille und Hüfte unterschiedlich sind. Es gibt auch eine gute Oberschenkelweite.

64/33/3% Polyester/Baumwolle/Elastolefin - 285 g/m²
34 - 62



01-Weiß



72-Schwarz





205123100 HERRENHOSE
205123102 HERRENHOSE (+10CM)

HARMONY

Herrenhose in einer jungen und modischen Passform. Passt Herren in jedem Alter.

64/33/3% Polyester/Baumwolle/Elastolefin - 285 g/m²
44 - 70



01-Weiß



72-Schwarz

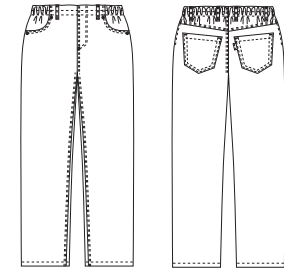

105040100 DAMENHOSEN, PULL-ON
105040102 DAMENHOSEN, PULL-ON (+10CM)

HARMONY

Der vier cm breite Gummizug sorgt für optimalen Komfort den ganzen Tag. Das Modell PULL-ON hat einen Schlitz vorne als Schmuck, damit die Hose den anderen Hosen in der Serie ähnlich ist. Die Hose ist sehr flexibel und eignet sich für Frauen sowie Herren.

64/33/3% Polyester/Baumwolle/Elastolefin - 285 g/m²
XS - 4XL



01-Weiß



72-Schwarz



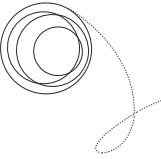

105043100 CAPRI-DAMENJEANS, PULL-ON

HARMONY

Die Capri-Modelle sind sehr praktisch und wegen der Möglichkeit zum Krempeln (wird mit Druckknöpfen befestigt) auch flexibel in der Länge. Das Modell "PULL-ON" hat einen Schlitz vorne als Schmuck, damit es den anderen Hosen in der Serie ähnlich ist. Der 4 cm breite Gummizug sorgt für optimalen Komfort den ganzen Tag. Die Hosen sind sehr flexibel und eignen sich für Frauen und Herren.

64/33/3% Polyester/Baumwolle/Elastolefin - 285 g/m²
XS - 4XL

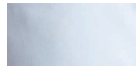

01-Weiß

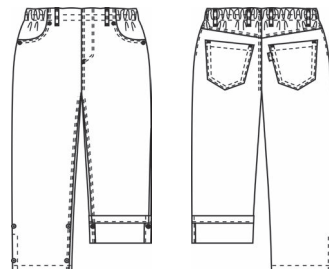

Kollektion **Inside-out**

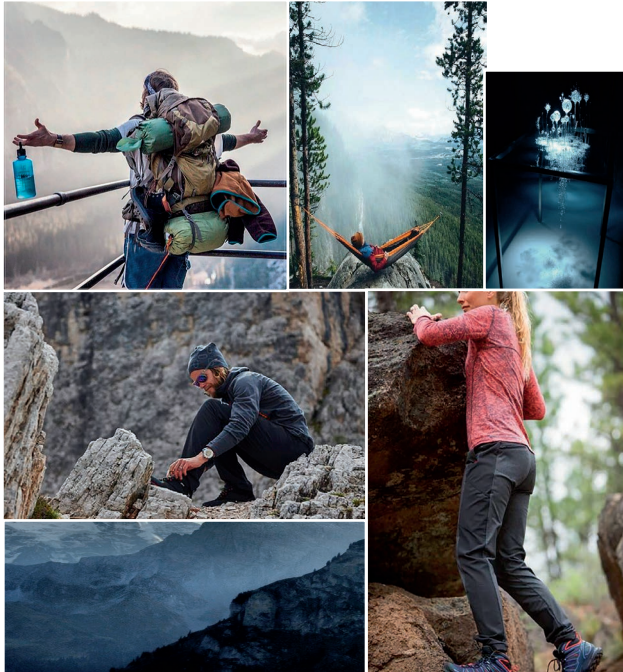

Eine praktische und umfangreiche Kollektion mit zahlreichen schicken Details aus dem Wanderbereich. Die Kollektion wird aus wunderbar weichem Gewebe für angenehmes Arbeiten hergestellt. Diese Kollektion nimmt Sie mit auf eine abenteuerliche Expedition, die Sie wieder eins mit der Natur werden lässt. Das komfortable Gefühl begleitet Sie durch den Arbeitstag und die Kollektion würde sich ebenso gut für einen Camping- oder Wanderausflug eignen. Die Bekleidungsstücke sind funktionell, an den Beinen verstellbar und mit praktischen Taschen ausgestattet.

Fakten

- Große Taschen
- Praktische Taschen an den Oberschenkeln
- Verstellbarer Hosenbund
- Verstellbare Beinlänge
- Schlüsselschlaufen
- Leichte und robuste Qualität

Alle Modelle entsprechen den Anforderungen der industriellen Wäsche.
Waschanleitungen im Internet auf www.nybo.com

Haushaltswäsche:

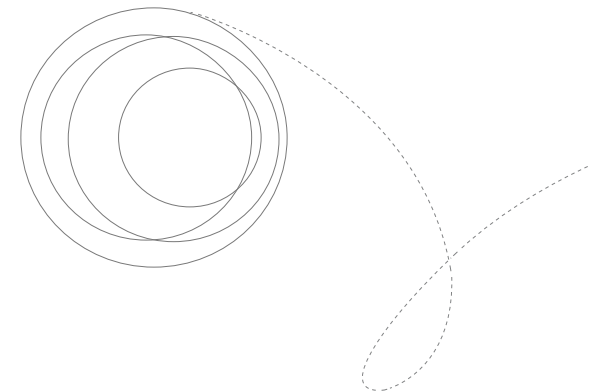



**150023100 DAMENWESTE, REISSVERSCHLUSS
INSIDE-OUT**

Damenweste mit Reissverschluss. Die Weste hat zwei Brusttaschen für Stifte etc. und zwei Hüfttaschen - die linke mit einer Tasche für z.B. ein Handy. Patchkollar und Seitenschlitze für erhöhte Bewegungsfreiheit.

50/50% Polyester/Baumwolle - 180 g/m²
XS - 4XL



25-Navy



**110062100 DAMENHOSE, FLEX
INSIDE-OUT**

Einfache Capri-Hose mit verstellbarem Gummi im Bund. Das Modell hat zwei Hüfttaschen und eine grosse Tasche mit Patte und Druckknöpfen auf rechtem Oberschenkel. Die Hose hat Gürtelschleufe und Knopf/Knopfloch vorne und Reissverschluss im Schlitz.

50/50% Polyester/Baumwolle - 180 g/m²
34 - 58



25-Navy



**205063100 ERRENHOSE, FLEX
INSIDE-OUT**

Schöne Herrenhose mit Oberschenkeltasche mit Patte und Druckknopf. Gürtelschlaufen und Knopf/Zipperzum Verschiessen.

50/50% Polyester/Baumwolle - 180 g/m²
44 - 70



25-Navy



Kollektion **Club Classic**



Die CLUB-CLASSIC-Kollektion wurde für eine vielfältige Zielgruppe entwickelt und eignet sich ebenso perfekt für den Pflegeheimbereich wie für den Service- und Gastronomiektor. Die Kollektion bietet für jeden das Passende mit einem äußerst vielseitigen und klassischen Hosensortiment mit verschiedenen Eigenschaften. Flexible und robuste Produkte in verschiedenen Qualitäten und Schnitten. Die Farbpalette aus klassischem Schwarz und Weiß für den gewerblichen Bereich lässt sich leicht mit anderen Bekleidungsfarben kombinieren.

Fakten

- Robuste und komfortable Qualität
- Je nach Modell bieten die Hosen:
- Doppelknöpfe an den Taschen für einen lässigen Look
- Elastischer Taillenkord
- Angenehm tiefe Taschen
- Gürtelschlaufen
- Bequeme Bundfalten im klassischen Look
- Jeansknopf

Alle Modelle entsprechen den Anforderungen der industriellen Wäsche.
Waschanleitungen im Internet auf www.nybo.com

Haushaltswäsche:

Weiß -  Farbig - 



Der Stil dieser Kollektion ist an Kult-Kreationen angelehnt und erfüllt gleichzeitig die Anforderungen moderner Benutzer. Wie Frank Sinatra und Cary Grant schon sagten: „Wenn es um Taschen geht, sollte alles seinen eigenen Platz haben“. Dies gilt auch für diese Kollektion.

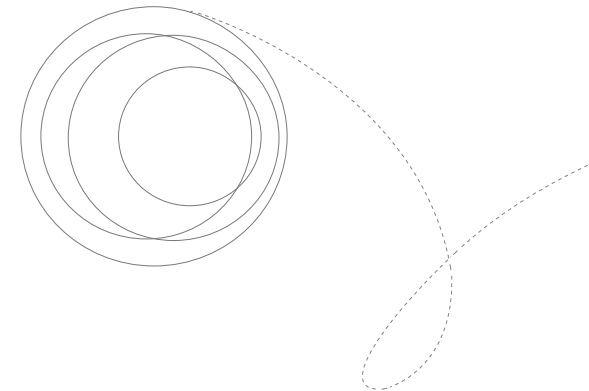

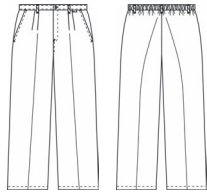

- 160000100 DAMENHOSE GUMMIZUG HINTEN (11,51,72)
- 160000102 DAMENHOSE GUMMIZUG HINTEN (00) (+10CM)
- 160000200 DAMENHOSE GUMMIZUG HINTEN (00)

CLUB CLASSIC

Flexible Damenhose mit Bügelfalte. Mit Teilgummi hinten, zwei Hüfttaschen und Gürtelschlaufen. Vorne Knopf/Knopfloch und Reißverschluss im Schlitz.

65/35% Polyester/Baumwolle - 180-210 g/m²
34 - 58



00-Weiß 11-Marine 51-Hellgrün 72-Schwarz

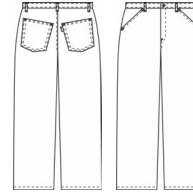

- 110056100 DAMENHOSE (00, 72)
- 110056102 DAMENHOSE (00, 72) (+10CM)

CLUB CLASSIC

Damenhose mit verstellbarem Gummizug im Bund. Das Gewebe ist innen aufgeraut. Dies macht es sehr weich und angenehm zu tragen.

65/35% Polyester/Baumwolle - 210 g/m²
34 - 58



00-Weiß 72-Schwarz



- 105056200 UNISEXHOSE, HANDYTASCHE
- ## CLUB CLASSIC

Rundum-Gummizughose mit 2 Eingriffstaschen sowie einer verschliessbaren Handytasche am Oberschenkel, Kordelzug aus Oberstoffgewebe.

65/35% Polyester/Baumwolle - 210 g/m²
XS - 6XL



00-Weiß

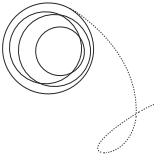



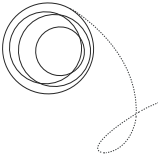

110081100 UNISEXHOSE GUMMIZUG HINTEN (00, 07, 16, 41, 48)
 110081102 UNISEXHOSE GUMMIZUG HINTEN (00, 04)(+10CM)
CLUB CLASSIC

Die Hose hat eine gute Passform und eignet sich für Frauen und Herren zugleich. Das Modell hat Gummizug und Kordel im Bund zum Binden. Die Hose ist in einer angenehmen Qualität, die auch nicht durchsichtig ist.

XS - 4XL

65/35% Polyester/Baumwolle - 210-215 g/m²



00-Weiß 04-Weiß 16-Blau 41-Grau



48-Hellgrau

50/50% Polyester/Baumwolle - 215 g/m²



07-Weiß

00-Weiß
 07-Weiß
 16-Blau



04-Weiß
 41-Grau
 48-Hellgrau



110081200 UNISEXHOSE GUMMIZUG HINTEN
CLUB CLASSIC

Die Hose hat eine gute Passform und eignet sich für Frauen und Herren zugleich. Das Modell hat Gummizug und Kordel im Bund zum Binden. Die Hose ist in einer angenehmen Qualität, die auch nicht durchsichtig ist.

XS - 6XL

65/35% Polyester/Baumwolle - 210 g/m²



04-Weiß



110081900 UNISEXHOSE GUMMIZUG HINTEN
CLUB CLASSIC

Die Hose hat eine gute Passform und eignet sich für Frauen und Herren zugleich. Das Modell hat Gummizug und Kordel im Bund zum Binden. Die Hose ist in einer angenehmen Qualität, die auch nicht durchsichtig ist.

XS - 4XL

65/35% Polyester/Baumwolle - 210 g/m²



00-Weiß



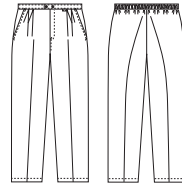

**110058100 DAMENHOSE, GUMMIZUG HINTEN
CLUB CLASSIC**

Damenhose mit Gummizug hinten, zwei großen Taschen, Reißverschluss und Druckknöpfen vorne.

34 - 58

65/35% Polyester/Baumwolle - 210 g/m²
Haushaltswäsche - Weiß:



00-Weiß

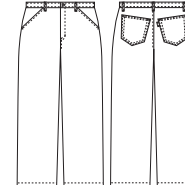

**110090100 DAMENHOSE, FESTER BUND
CLUB CLASSIC**

Damenhose mit Stretch und festem Bund. Klassischer Knopf im Bund und Reissverschluss im Schlitz. Gürtelschlaufen sowie zwei Taschen vorne und hinten mit schicken Details.

34 - 58

64/34/2% Polyester/Baumwolle/Elastolefin - 245 g/m²
Haushaltswäsche - Farbig:



72-Schwarz

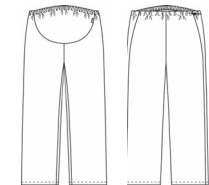

**160005100 UMSTANDSHOSE, VERSTELLBARER
CLUB CLASSIC**

Umstandshose mit Stretch. Verstellbare Taille mit Rundum Gummi.

XS - 4XL

64/34/2% Polyester/Baumwolle/Elastolefin - 245 g/m²
Haushaltswäsche - Weiß:



00-Weiß



65/35% Polyester/Baumwolle - 260 g/m²



11-Marine



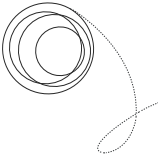

**105054100 UNISEXHOSE, PULL-ON
CLUB CLASSIC**

Der speziell entwickelte breite Gummizug trägt zu einem außergewöhnlich guten Komfort bei. Der Schlitz vorne hat keine Funktion, aber es macht die Hose ähnlich wie die anderen in der Serie. Das Modell hat zwei Taschen vorne, zwei Gesässtaschen und Gürtelschlaufen. Die Hose eignet sich für Herren und Frauen.

XS - 4XL

65/35% Polyester/ **TENCEL®** - 210 g/m²



00-Weiß







65/35% Polyester/Baumwolle - 210 g/m²



72-Schwarz





**205060100 HERRENHOSE
CLUB CLASSIC**

Herrenhose mit Bügelfalte. Mit zwei Druckknöpfen verschließbar und Reißverschluss vorne. Das Modell hat Gürtelschlaufen, gute tiefe Hüfttaschen und Gesässtaschen.

44 - 70

65/35% Polyester/Baumwolle - 210-245 g/m²



00-Weiß 72-Schwarz



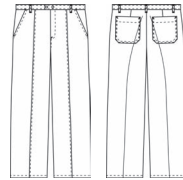

**205000100 HERRENHOSE
CLUB CLASSIC**

Herrenhose mit gesteppter Bügelfalte. Vorne mit zwei Druckknöpfen verschließbar und Reißverschluss im Schlitz. Das Modell hat Gürtelschlaufen, Schrägtaschen vorne und Gesäßtaschen.

205000100_00
44 - 70

205000100_14
XS - 4XL

65/35% Polyester/Baumwolle - 245 g/m²



00-Weiß 14-Blau

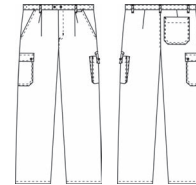

**205002200 UNISEXHOSE OBERSCHENKELTASCHE
CLUB CLASSIC**

Die Hose ist innen verstellbar und eignet sich für Frauen und Herren. Das Modell ist mit zwei Knöpfen verschließbar und hat Reißverschluss. Auf linkem Oberschenkel gibt es eine praktische Hanytasche mit Schlaufe - eignet sich perfekt für z.B. ein Smart Phone. Auf rechtem Oberschenkel sitzt eine große Tasche mit Platz für Werkzeug oder ein Notizblock.

205002200_00
XS - 6XL

205002200_72
XS - 4XL

65/35% Polyester/Baumwolle - 210 g/m²



00-Weiß 72-Sort



**205016230 HERRENHOSE (69CM)
205016231 HERRENHOSE (77CM)
205016232 HERRENHOSE (85CM)
CLUB CLASSIC**

Herrenhose mit praktischen großen Taschen. Mit Gürtel schlaufen, zwei Taschen vorne und Gesäßtasche rechts. Vorne mit Druckern im Bund und Schlitz verschließbar. In drei Längen erhältlich.

XS - 4XL

65/35% Polyester/Baumwolle - 210 g/m²



00-Weiß





205090100 HERRENHOSE CLUB CLASSIC

Herrenhose mit Stretch und festem Bund. Die Hose hat Knopf (Knopfloch) und Reißverschluss im Schlitz. Zwei Taschen vorne und hinten mit schicken Details und Gürtelschleufe für erhöhte Funktionalität.

44 - 70

64/34/2% Polyester/Baumwolle/Elastolefin - 245 g/m²
Haushaltswäsche - Farbig:



72-Schwarz

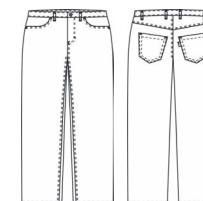

205127100 HERRENHOSE CLUB CLASSIC

Herrenhose mit modischer Passform. Für Herren in allen Altersklassen! Das Modell hat zwei Taschen vorne, zwei Gesässtaschen und Gürtelschleufe. Vorne mit Knopf (knopfloch) verschließbar und mit Reißverschluss.

44 - 70

65/35% Polyester/Baumwolle - 210 g/m²
Haushaltswäsche - Farbig:

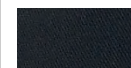

72-Schwarz



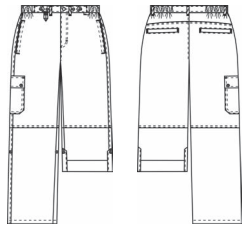

805033900 KREMPELHOSE
FUSION

Vielseitige Hose zum Krempeln, damit sie als Ganzjahrhose benutzt werden kann. Die zwei Schlaufen am Bein sind mit Druckknöpfen versehen. Das Modell hat zwei Einstecktaschen mit Reißverschluss und eine praktische Oberschenkeltasche rechts für einen Notizblock oder ein Handy. Zwei tiefe Gesäßtaschen - auch mit einem praktischen Reißverschluss. Für erhöhte Flexibilität und optimalen Komfort gibt es einen Gummizug im Bund, und die Weite ist mit Druckknöpfen vorne verstellbar. Das Modell hat Knopf/Knopfloch und Reißverschluss im Schlitz.

XS - 4XL

65/35% Polyester/Baumwolle - 190 g/m²

Haushaltswäsche:



11-Marine

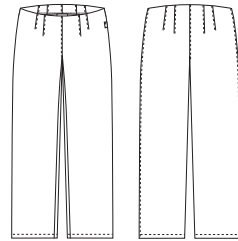

105018100 SDAMENHOSE
SMART PANTS

Eine wahre Neuheit in Berufsbekleidung, die Aufmerksamkeit erregt. Wegen des besonderen Materials hat die Hose einen sehr hohen Stretch-Komfort mit optimaler Bewegungsfreiheit. Dieses ist wichtig in Arbeitsfunktionen, wo man sich viel bewegt. Nur für Haushaltswäsche!

XS - 4XL

77/19/4% viscose/nylon/ea Lycra- 260 g/m²

Haushaltswäsche:



72-Schwarz

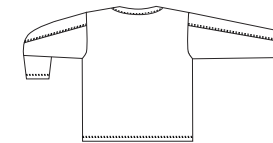
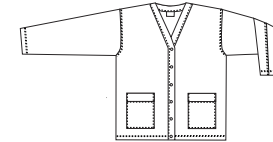

813004100 STRICKJACKE, OTTOMAN
EQUIPMENT

Cardigan in angenehmer und kräftiger Qualität. Mit zwei großen Taschen vorne. Das Modell eignet sich perfekt für Pflegepersonal, z.B. während der Nacht, wo es kälter wird.

XS - 4XL

65/35% Polyester/Baumwolle - 315 g/m²

Haushaltswäsche:



00-Weiß





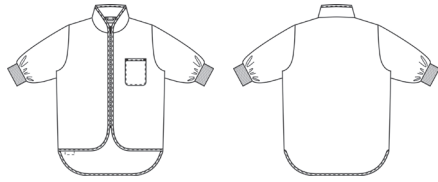

140006900 CARDIGAN, ¾ ARM

MOVE

Sehr weiche und angenehme Cardigan mit Fleece-Futter. Die Jacke hat eine Brusttasche links für Stifte, Namensschild etc. Am Ärmel ein Rippbündchen, das die Wärme innen hält. Das Modell hat eine gute Länge - auch wenn man sich beugt. Vorne mit Reißverschluss versehen.

XS - 4XL

100% Polyester - 322 g/m²

Haushaltswäsche - Weiß: Haushaltswäsche - Farbig:



00-Weiß

11-Marine

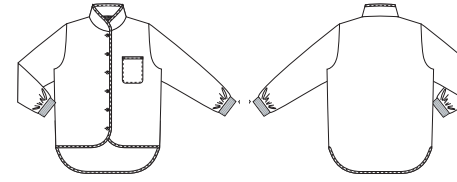

140051900 CARDIGAN MIT KNÖPFEN, 1/1 ARM

MOVE

Sehr weich und angenehme Cardigan mit Fleece-Futter. Die Jacke hat eine Brusttasche links für Stifte, Namensschild etc. Am Ärmel ein Rippbündchen, das die Wärme innen hält. Das Modell hat eine gute Länge - auch wenn man sich beugt. Vorne mit Knöpfe versehen.

XS - 4XL

100% Polyester - 322 g/m²

Haushaltswäsche:



00-Weiß



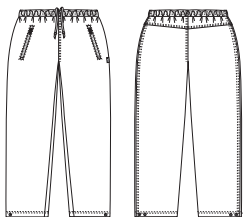

805040900 UNISEX-HOSE MOVE

Unisex-Hose/Jogginghose mit zwei Taschen und einer Gesäßtasche mit Reißverschluss. Mit Kordel im Bund und unten am Bein. Die Hose ist wasser- und schmutzabweisend.

XS - 4XL

100% Polyester - 160 g/m²
Haushaltswäsche:

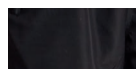

72-Schwarz

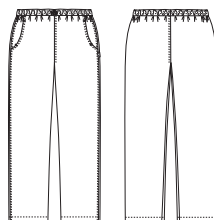

505033900 UNISEX-TRAININGSHOSE MOVE

Sehr modische und funktionelle Hose in einer 4-Wege Stretchqualität. Die Hose hat einen praktischen Gummizug im Bund und Reguliermöglichkeit durch einen Kordel, welches die Hose für alle Träger geeignet macht. Es gibt auch einen Gummizug innen am Bein zum Verstellen der Weite. Der Gummizug ist an die Seite befestigt, damit er den Träger nicht stört oder unten am Bein ersichtlich ist.

- Flexibles und frisches Unisex-Design
- Breiter Gummizug im Bund durch Kordel verstellbar
- Tiefe Vordertaschen
- Verstellbare Fußweite
- Sehr flexibler 4-Wege Stretch für optimale Bewegungsfreiheit (sprich Komfort)

XS - 4XL

88/12% Polyamid/Elasthan – 190 g/m²
Haushaltswäsche:



00-Weiß

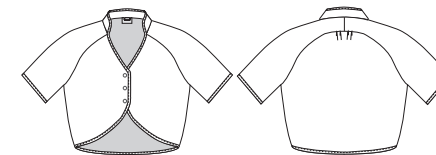

140055900 SEELENWÄRMER MOVE

Dieser Seelenwärmer deckt den ganzen Oberkörper ab und hat kurze Ärmel. Die Schlitz am Rücken sorgen für eine optimale Bewegungsfreiheit, und der Stehkragen schützt Nacken und Schulter gegen Wind und Kälte. Der Außenstoff ist in einer glatten Mikrofaserqualität, die zugleich schmutzabweisend ist. Das Innenfutter ist aus wärmendem Mikrofleece, der für einen Thermoeffekt sorgt.

- Mit Druckknöpfen vorne verschließbar
- Ärmel, die bis über den Ellbogen gehen
- Schmutzabweisendes Material

XS-M, L-2XL, 3XL-4XL

100% Polyester - 320 g/m²
Haushaltswäsche:



11-Navy



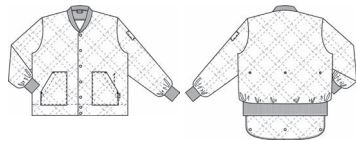

**401002100 THERMO-STEPPJACKE
CLIMA SPORT**

Thermojacke mit Nierenschutzklappe, die mit drei Druckknöpfen versehen ist. Trägt zur erhöhtem Komfort bei, wenn man sich z.B. beugt. Mit Ribpbündchen im Hals- und Ärmelbereich. Es gibt große Einstecktaschen und eine praktische Innetasche links. Vorne mit sieben Druckknöpfen verschließbar.

XS - 4XL

65/35% Polyester/Baumwolle - 380 g/m²
Haushaltswäsche:



00-Weiß

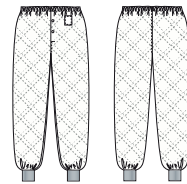

**401001100 THERMO-STEPHOSE, GUMMIZUG IM
CLIMA SPORT**

Thermohose mit Gummizug im Bund. Das Modell hat Druckknöpfe vorne im Schlitz und 7 cm Ribpbündchen am Bein.

XS - 4XL

00-Weiß 65/35% Polyester/Baumwolle - 380 g/m²
11-Marine: 65/35% Polyester/Baumwolle - 330 g/m²

Haushaltswäsche - Weiß:



Haushaltswäsche - Farbig:



00-Weiß



11-Marine

00-Weiß



11-Marine



- 106 -

www.nybo.com

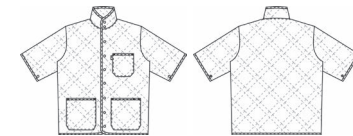

**401030100 THERMO-STEPPJACKE, HOHER
CLIMA SPORT**

Thermowest mit grossen einstecktaschen mit Schlüsselschleife und einer praktischen Brusttasche links für Stifte etc. Vorne mit 6 Druckknöpfen verschliessbar. Waschbar bei 85 C. Hervorragend trockner- und finishergeeignet.

XS - 4XL

65/35% Polyester/Baumwolle - 380 g/m²
Haushaltswäsche:

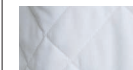

00-Weiß





401013100 THERMO-STEPPWESTE
CLIMA SPORT

Thermoweste mit großen Einstecktaschen und einer praktischen Brusttasche links für Stifte etc. Vorne mit sechs Druckknöpfen verschließbar.

XS - 4XL

00-Weiß 65/35% Polyester/Baumwolle - 380 g/m²
11-Marine: 65/35% Polyester/Baumwolle - 330 g/m²

Haushaltswäsche - Weiß: Haushaltswäsche - Farbig:



00-Weiß 11-Marine

00-Weiß



11-Marine



401000100 UNISEX-THERMOJACKE
CLIMA SPORT

Thermojacke mit Nierenschutzklappe, die mit drei Druckknöpfen versehen ist. Trägt zur erhöhtem Komfort bei, wenn man sich z.B. beugt. Mit Ribpbündchen im Hals- und Ärmelbereich. Es gibt große Einstecktaschen und eine praktische Innentasche links. Vorne mit sieben Druckknöpfen verschließbar.

XS - 4XL

65/35% Polyester/Baumwolle - 330 g/m²
Haushaltswäsche:

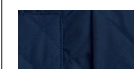

11-Marine



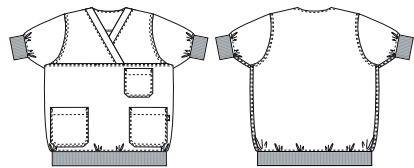

147020100 SCHLUPFKASACK, RIPPBÜNDCHEN
MICRO SPORT

Leichter und angenehmer Mikrofaser-Schlupfkasack mit Rippbündchen am Ärmel und Saum. Eine Brust- sowie zwei Hüfttaschen (rechts mit Schlüsselschleufe).

XS - 4XL

99/1% Polyester Microfaser/Carbon - 150 g/m²
Haushaltswäsche:



50-Grün

11-Marine

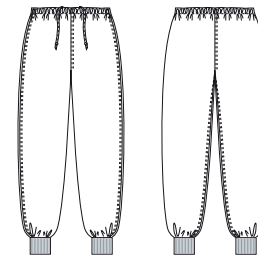

349020100 UNISEX-HOSE, BÜNDCHEN AM BEIN
MICRO SPORT

Mikrofaser-Hose mit Gummizug im Bund und Bündchen am Bein. Mikrofaser ist angenehm, Schweißtransportierend und hält lange. Ein Karbonfaden ist eingenäht, welcher statische Aufladung vermindert.

XS - 4XL

99/1% Polyester Microfaser/Carbon - 150 g/m²
Haushaltswäsche:



50-Grün

11-Marine



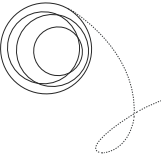

345006100 KOPFTUCH

NADIA

Quadratisches Mikrofaser Tuch - passt allen Trägern. Das Mikrofaser Gewebe sorgt für einen optimalen Komfort. One-size 110x110 cm.

One Size

100% Polyester Microfaser - 102 g/m²
Haushaltswäsche:



11-Blau



GASTRO- NOMY



GASTRONOMY

In enger Zusammenarbeit mit den Trägern haben wir eine Kollektion entwickelt, die zugleich praktisch und modisch ist, und die sich für Köche und Kellnerpersonal eignet. Klassisch und modern in einem und für alle, die mit Zubereitung und Servierung arbeiten:

- Köche
- Küchenpersonal
- Kellner

Perfektion, Präzision und ein hohes Tempo. Die Angestellten im Bereich Gastronomie und Catering stellen hohe Anforderungen an die Bekleidung. Wir haben ein maßgeschneidertes Konzept für Küchen- und Servicemitarbeiter entwickelt, welches Komfort, Funktionalität und Mode kombiniert.

Gemeinsam für die klassischen und modernen Modelle sind eine optimale Passform, gute Verschleissfestigkeit und hohe industrielle Waschbarkeit

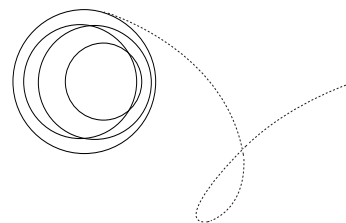

Kollektion Performance



Die perfekte Blusen- und Hemdenkollektion für alle Mitarbeiter im Service-Bereich. Diese Hemden eignen sich hervorragend für Restaurants, Hotels, Logistik, Empfang und Service etc. Die Hemden werden in der EU aus robusten europäischen Stoffen hergestellt. Diese Allzweckprodukte eignen sich außerdem perfekt für Großwäschereien.

Der wichtigste Grundsatz des universellen Designs lautet: Gutes Design für alle. Ein Höchstmaß an Ästhetik ist eine Philosophie, die zunehmend in moderne Kreationen Einzug hält. Die PERFORMANCE-Kollektion ist in klassischen Farben von Winterweiß und klassischen Standard-Schwarz.

Fakten

- Erhältlich als Langarm- und Kurzarm-Hemden
- Brusttasche auf der linken Seite
- Gute Passform
- Lässiger Alltagslook und hoher Komfort

Alle Modelle entsprechen den Anforderungen der industriellen Wäsche. Waschanleitungen im Internet auf www.nybo.com

Haushaltswäsche:

Weiß -  Farbig - 



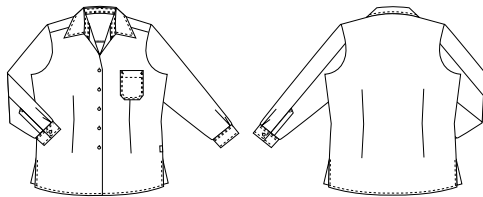
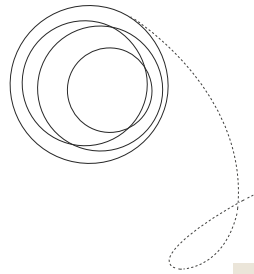

116058100 DAMENBLUSE, 1/1 ARM

PERFORMANCE

Klassische Damenbluse mit Langarm. Brusttasche links. Industrieräschetauglich.

XS - 4XL

50/50% Polyester/Baumwolle - 120 g/m²

00-Weiß 72-Schwarz

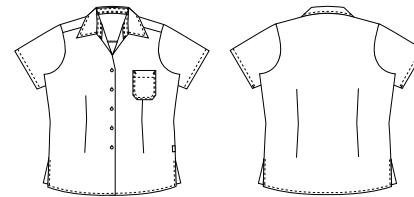

116057100 DAMENBLUSE, 1/4 ARM

PERFORMANCE

Klassische Damenbluse mit Kurzarm. Brusttasche links. Industrieräschetauglich.

XS - 4XL

50/50% Polyester/Baumwolle - 120 g/m²

00-Weiß 72-Schwarz



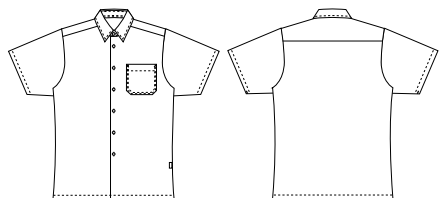

216005100 HERRENHEMD, 1/4 ARM
PERFORMANCE

Klassisches Herrenhemd mit 1/4 Arm. Brusttasche links. Industriewäschetauglich.

XS - 4XL

50/50% Polyester/Baumwolle - 120 g/m²

00-Weiß 72-Schwarz

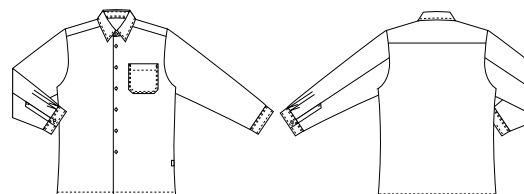

216006100 HERRENHEMD, 1/1 ARM
PERFORMANCE

Klassisches Herrenhemd mit 1/1 Arm. Brusttasche links. Industriewäschetauglich.

XS - 4XL

50/50% Polyester/Baumwolle - 120 g/m²

00-Weiß 72-Schwarz



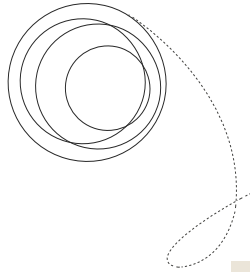

201082100 KOCHJACKE

PIPE

Kochjacke mit farbiger Paspelierung. Manchettenärmeln und Löchern für Kugelknöpfe. (müssen separat bestellt werden).

42 - 60

65/35% Polyester/Baumwolle - 210 g/m²

Haushaltswaschen:



01-Weiß/
Schwarz

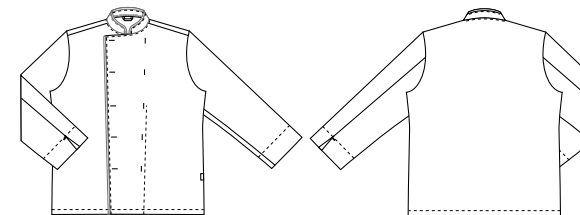

Kollektion **Taste**



Eine funktionelle und modische Kollektion von Küchenchef-Jacken mit exzellenter Passform für Herren und Damen. Bei dieser Kollektion steht – wie der Name schon sagt – ein schicker, sportlicher und ästhetischer Look im Vordergrund. Mit dieser abgestimmten Kollektion beweisen Sie guten Geschmack im Alltag. Die Produktlinie richtet sich an Küchenchefs, die sich in einem jungen und schicken Look wohlfühlen. Die sportliche Kollektion zollt der Dynamik der Küche und des Servicebereichs Respekt. Die bequeme und ansprechende Kleidung bildet einen Kontrapunkt zu der Hektik und Hitze in der Küche.

Fakten

- Modelle für Herren und Damen
- Erhältlich mit langen und kurzen Ärmeln
- Mit funktionellen Details
- Gute und komfortable Passform
- Praktische Ärmeltaschen
- Halsschleife für Latzschürze
- Mandarinkragen
- Robuste und schmutzabweisende Qualität
- Die perfekte Ergänzung zu unseren Küchenchef-Hosen

Alle Modelle entsprechen den Anforderungen der industriellen Wäsche. Waschanleitungen im Internet auf www.nybo.com

Haushaltswäsche:

Weiß - Farbig -



101008100 DAMENKOCHJACKE, 1/4 ARM

TASTE

Damen Kochjacke mit 1/4 Arm und Stehkragen. Das Modell hat eine praktische Tasche auf dem linken Arm und ist vorne mit Druckknöpfen versehen (oben am Hals zwei sichtbare Druckknöpfe)

65/35% Polyester/Baumwolle - 210 g/m²
XS - 4XL



00-Weiß 41-Grau 72-Schwarz

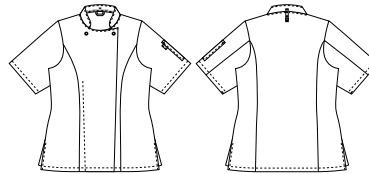

201074100 KOCHJACKE, 1/4 ARM (41, 72)

201074100 KOCHJACKE, 1/4 ARM (00)

TASTE

Kochjacke mit 1/4 Arm und Stehkragen, der offen ist und mehr Luft durchlässt, wenn man in einer warmen Küche arbeitet. Das Modell hat eine praktische Tasche auf dem linken Arm und ist vorne mit Druckknöpfen versehen (oben am Hals zwei sichtbare Knöpfe). Mit Patchcollar und Schlaufe im Nacken.

65/35% Polyester/Baumwolle - 210 g/m²
XS - 4XL



00-Weiß



41-Grau 72-Schwarz

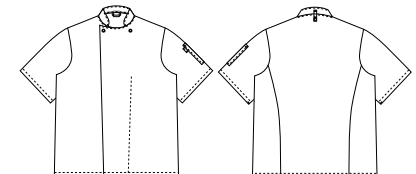

101007100 DAMENKOCHJACKE

TASTE

Damen Kochjacke mit 1/1 Arm und Stehkragen. Das Modell hat eine praktische Tasche auf dem linken Arm und ist vorne mit Druckknöpfen versehen (oben am Hals zwei sichtbare Druckknöpfe)

65/35% Polyester/Baumwolle - 210 g/m²
XS - 4XL



00-Weiß 41-Grau 72-Schwarz

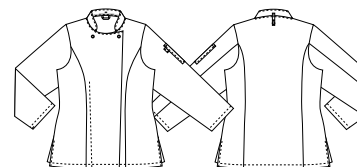

201076100 KOCHJACKE

TASTE

Kochjacke mit 1/1 Arm und Stehkragen, der offen ist und mehr Luft durchlässt, wenn man in einer warmen Küche arbeitet. Das Modell hat eine praktische Tasche auf dem linken Arm und ist vorne mit Druckknöpfen versehen (oben am Hals zwei sichtbare Knöpfe). Es gibt Patchcollar und Schlaufe im Nacken.

65/35% Polyester/Baumwolle - 210 g/m²
XS - 4XL



00-Weiß 41-Grau 72-Schwarz

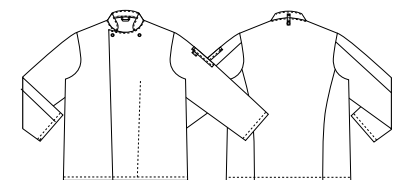



**201000100 KOCHJACKE
DELIGHT**

Kochjacke mit Stehkragen. Mit Löchern für Kugelknöpfe (werden separat bestellt).

42 - 64

65/35% Polyester/Baumwolle - 210-245 g/m²
Haushaltswäsche - Weiß: Haushaltswäsche - Farbig:



00-Weiß 41-Grau 72-Schwarz

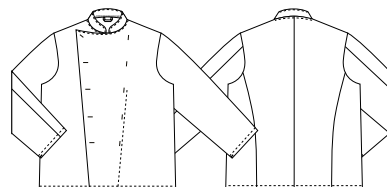

**201000900 KOCHJACKE
DELIGHT**

Kochjacke mit Stehkragen. Mit Löchern für Kugelknöpfe (werden separat bestellt).

42 - 64

65/35% Polyester/Baumwolle - 210-245 g/m²
Haushaltswäsche - Weiß: Haushaltswäsche - Farbig:

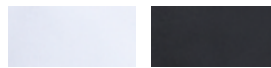

00-Weiß 72-Schwarz

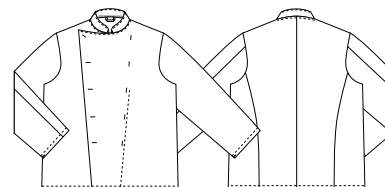

**201058100 KOCHJACKE
DELIGHT**

Kochjacke in Satinqualität. Mit Manchetten, offenem Stehkragen und praktischer Bleistifttasche auf dem linken Arm. Die Jacke hat Patchcollar, Nackenschlaufe und Löcher für Kugelknöpfe. Kugelknöpfe separat zu bestellen.

XS - 4XL

50/50% Polyester/Baumwolle - 180 g/m²
Haushaltswäsche:

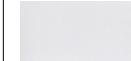

00-Weiß

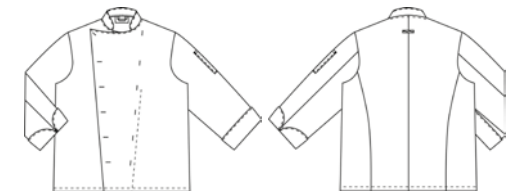

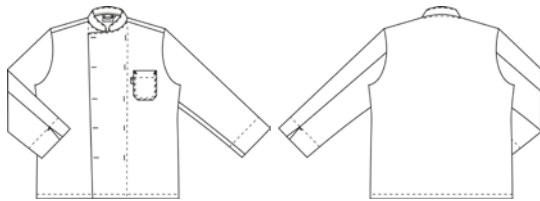
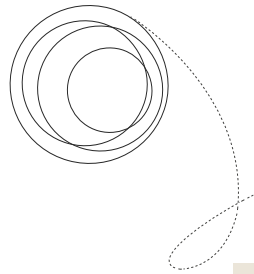

**201027100 KOCHJACKE, MANSCHETTE
DELIGHT**

Kochjacke für Kugelknöpfe und Manschettenärmeln.
Mit Stehkragen und kleiner Brusttasche links.
Kugelknöpfe müssen separat bestellt werden.

42 - 64

65/35% Polyester/Baumwolle - 245 g/m²
Haushaltswäsche:



00-Weiß

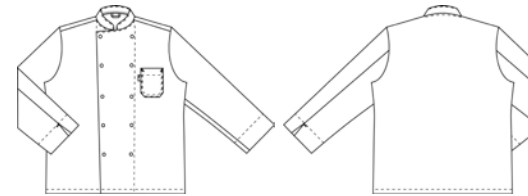

**201026100 KOCHJACKE, DRUCKKNOPF
DELIGHT**

Kochjacke für Kugelknöpfe und Manschettenärmeln.
Mit Stehkragen und kleiner Brusttasche links.

42 - 64

65/35% Polyester/Baumwolle - 245 g/m²
Haushaltswäsche:

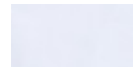

00-Weiß



kollektion **Gourmet**



Die klassische und elegante Produktlinie für den Küchenchef vermittelt Vornehmheit und Zuverlässigkeit in einer von Tradition geprägten Branche. Die Kollektion zeichnet sich durch eine durchdachte Passform aus, die besonders bequem ist. Der zeitlose Look mit weißen Oberteilen wird durch traditionelle Küchenchef-Knöpfe abgerundet. Verschiedene Knopffarben stehen zur Auswahl, um jedem Bekleidungsstück einen persönlichen Touch zu verleihen. Knöpfe werden separat bestellt.

Fakten

- Die Kollektion umfasst Küchenchef-Jacken und -Mützen
- Gute und bequeme Passform
- Exquisiter Baumwollsatin
- Innerer Aufhänger
- Klassischer Look
- Perfekt passend zu unseren Küchenchef-Hosen

Alle Modelle entsprechen den Anforderungen der industriellen Wäsche. Waschanleitungen im Internet auf www.nybo.com

Haushaltswäsche:

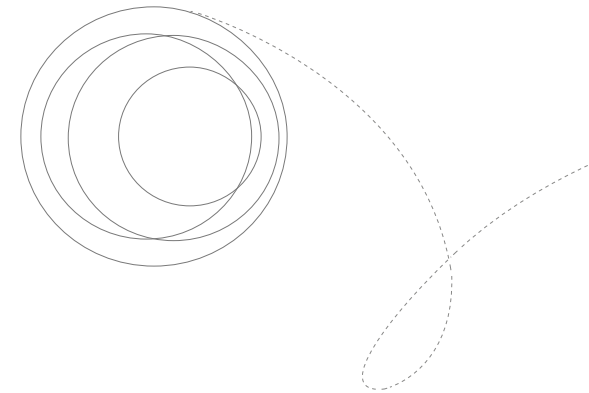

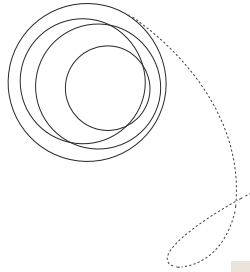

201002100 KOCHJACKE GOURMET

Kochjacke in Satinqualität mit praktischem Stehkragen. Mit Patchcollar und Schlaufe im Nacken. Vorne mit Löchern für Kugelknöpfe (werden separat bestellt).

100% Baumwolle Satin - 270 g/m²
42 - 64



00-Weiß

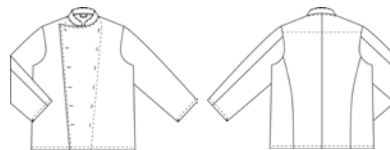

201002900 KOCHJACKE GOURMET

Kochjacke in Satinqualität mit praktischem Stehkragen. Mit Patchcollar und Schlaufe im Nacken. Vorne mit Löchern für Kugelknöpfe (werden separat bestellt).

100% Baumwolle Satin - 260 g/m²
42 - 64



00-Weiß



Kollektion **Tailor**

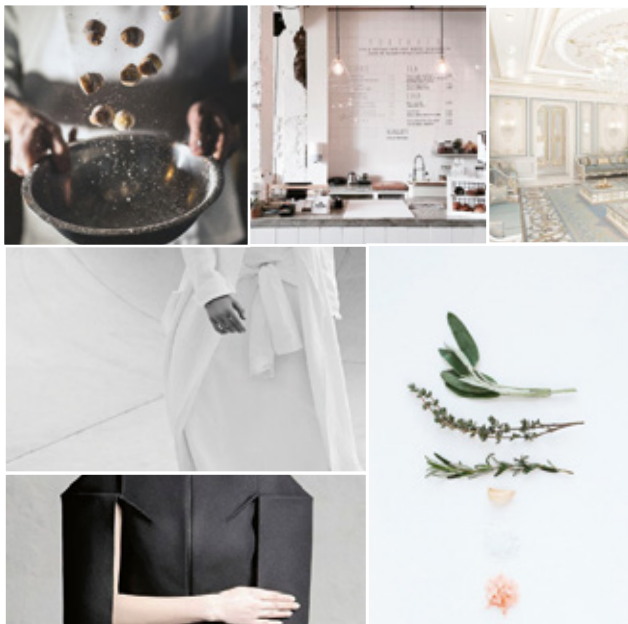

Im Herbst 2013 fingen wir eine Zusammenarbeit mit dem dänischen Sternkoch Herrn Thoma Herman an. Er suchte eine besondere Kochjacke für eine Fernsehshow. Der Design ist von Kellnerjacken vom Dänischen Hof Hof inspiriert, und vom klassischen minimalistischen Stil, den es in der skandinavischen Tradition gibt. Die Jacke ist industriell waschbar. Elegante Jacken mit eindrucksvoller Optik.

Fakten

- Unisex kochjacke
- Schicke und funktionale Details
- Gute und komfortable Passform
- Praktische Ärmeltaschen
- Halsschleife für Latzschürze
- Kragen mit eleganten Stickereien
- Praktische verborgene Knöpfe
- Verstellbare Bündchen
- Perfekte Ergänzung zu unseren Küchenchef-Hosen
- Robuste Qualität

Alle Modelle entsprechen den Anforderungen der industriellen Wäsche. Waschanleitungen im Internet auf www.nybo.com

Haushaltswäsche:

Weiß - Farbig -



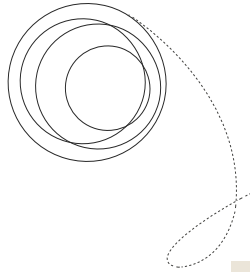

201086100 KOCHJACKE

TAILOR

Entstanden in Zusammenarbeit mit dem dänischen Sternekoch Thomas Herman. Er suchte eine aussergewöhnlichen Kochjacke für eine Fernsehsendung. Das Design ist sowohl von den Kellnerjacken vom Königlichen Dänischen Hof inspiriert als auch von der skandinavisch-minimalistischen Designtradition. Industrieräschetauglich.

50/50% Polyester/Baumwolle Satin - 215 g/m²

XS - 4XL



00-Weiß



72-Schwarz

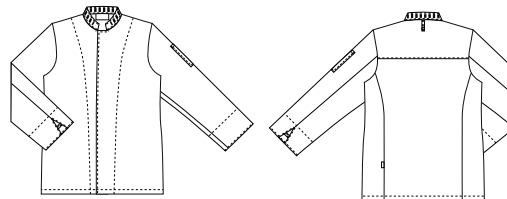

Kollektion **Garcon**

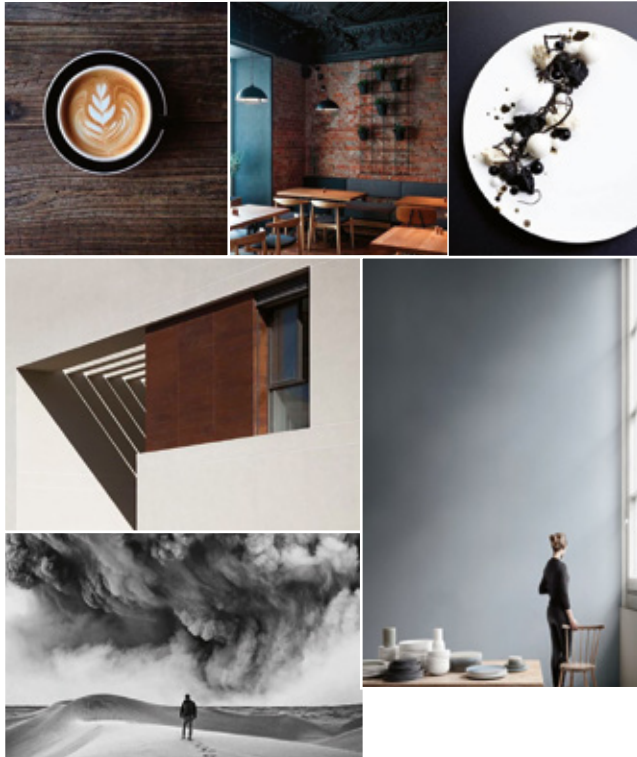

Als Kellner müssen Sie jederzeit darauf achten, dass der Kunde sich wohlfühlt. Sie können Ihren Gästen bei jedem Besuch ein angenehmes Erlebnis bieten. Gleichzeitig müssen Sie auf die Küche achten und immer wissen, was vor sich geht und welche Gerichte auf der Karte stehen. Ein hohes Maß an Küchen- und Personalhygiene ist einer der Hauptfaktoren und daher ist es äußerst wichtig, dass das Personal im Restaurant oder Café saubere und ansprechende Arbeitskleidung trägt, um den Anspruch des Etablissements widerzuspiegeln. Die Kleidungsstücke und die eleganten Schnitte stehen für junges und frisches Leben und den Pulsschlag der Stadt. GARCON ist eine coole Kollektion für den modernen Kellner mit einer großen Auswahl an Produkten in verschiedenen Qualitäten. Diese Produktlinie wird kontinuierlich erweitert.

Fakten

- Schicke und funktionelle Details
- Moderne Schnitte
- Moderne und bequeme Passform
- Praktische Halsschleufe für die Latzschürze am Kellnerhemd
- Weste mit Druckknöpfen verschließbar
- Einfach mit anderen Bekleidungsstücken aus der Nybo-Kollektion kombinierbar
- Robuste Qualität

Alle Modelle entsprechen den Anforderungen der industriellen Wäsche. Waschanleitungen im Internet auf www.nybo.com

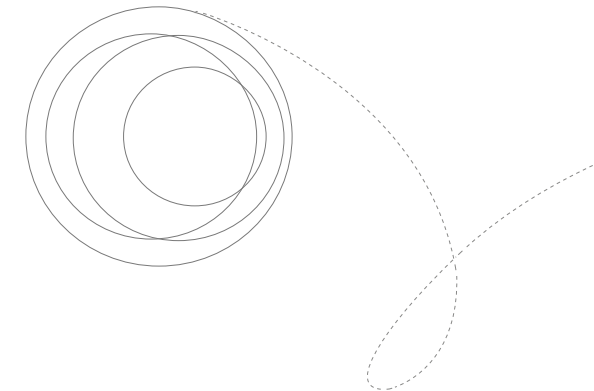



**150045100 DAMENWESTE
GARCON**

Feminine und figurbetonte Passform. Leichtes Gewebe für angenehme Trageeigenschaften.

XS - 4XL



**250004100 HERRENWESTE
GARCON**

Weste mit optimaler Passform. Leichtes Gewebe für angenehme Trageeigenschaften.

XS - 4XL

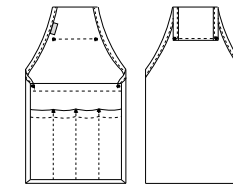

**345025100 ZUBEHÖR
GARCON**

Praktisches Kellnerportemonnaie. Kann mit den Bändern der Schürze befestigt werden.

One Size.

65/35% Polyester/Baumwolle - 210 g/m²
Haushaltswäsche:

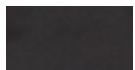

72-Schwarz

65/35% Polyester/Baumwolle - 210 g/m²
Haushaltswäsche:



72-Schwarz

65/35% Polyester/Baumwolle - 210 g/m²
Haushaltswäsche:



72-Schwarz







**105094100 DAMENHOSE
GARCON**

Feminine Hose mit schmaler Beinweite, bequemem Stretch und niedriger Leibhöhe. Moderner Schnitt aber trotzdem klassisch und elegant. Modische Details in Pepita.

34 - 58

64/34/2% Polyester/Baumwolle/Elastolefin - 245 g/m²
Haushaltswäsche:

72-Schwarz



**205148100 HERRENHOSE
GARCON**

Herrenhose mit schmaler Beinweite Stretch und niedriger Leibhöhe. Moderner Schnitt aber trotzdem klassisch und elegant. Modische Details in Pepita.

48 - 70

64/34/2% Polyester/Baumwolle/Elastolefin - 245 g/m²
Haushaltswäsche:

72-Schwarz



**205172120 UNISEX KOCH "STREET PANTS"
GARCON**

Eine wahre Neuheit im Kochhosenbereich. Die Hose ist für die Arbeit in der Küche konstruiert, aber gleichzeitig sehr stilvoll und modisch für die Arbeit im Servierbereich. Die Passform ist modern und „casual“. Die Hose sitzt nicht dicht an der Taille, aber wird enger ab dem Kniebereich. Mit Ribbündchen und Kordel, was zum coolen Look beiträgt. Unten am Bein ist ein Bündchen für extra Komfort und einen modernen Look. Die Taschen (vorne, hinten und am Oberschenkel) machen einen minimalistischen Eindruck.

XS-4XL

65/32/3% Polyester/Baumwolle/Elastolefin-Stretch - 215 g/m²
Haushaltswäsche:

72-Schwarz



Kollektion **flow**



1

Die FLOW-Jacke richtet sich an junge und trendbewusste Mitarbeiter mit einer modernen Interpretation des klassischen Stils mit Blick für Details. Die Jacke zeichnet sich durch eine moderne Passform aus und verleiht einen eleganten und frischen Look. Die Flüchtigkeit des Augenblicks und der Jugend überraschen und ergänzen das Großstadt-Flair. Ungebrochene Effizienz, Freude und Frische spiegeln sich in dieser dynamischen Produktlinie wider.

Fakten

- Kochjacke
- Schicke und funktionelle Details
- Moderne Passform
- Außen- und Innenaufhänger und Tasche am Ärmel
- Robuste Qualität

Dieses Model entsprechen den Anforderungen der industriellen Wäsche.
Waschanleitungen im Internet auf www.nybo.com

Haushaltswäsche:



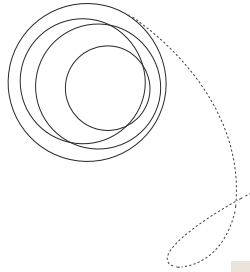

501001100 UNISEX-KOCHJACKE

FLOW

Jacke mit kurzen Ärmeln und verdecktem Druckknopfverschluss. Zwei sichtbare Kontrastdruckknöpfe am Hals. Tasche auf dem linken Oberarm. Body Fit-Passform und Kontraststeppnähte. Äussere Nackenschlaufe für Schürzenband. Das Gewebe im Denim-Look ist sehr angenehm und weich und sichert optimale Trageigenschaften.

XS - 4XL

56/42/2% Polyester/Baumwolle/Elastolefin - 220 g/m²
Haushaltswäsche:



72-Grau

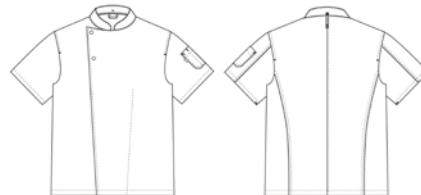

Kollektion **Take Away**

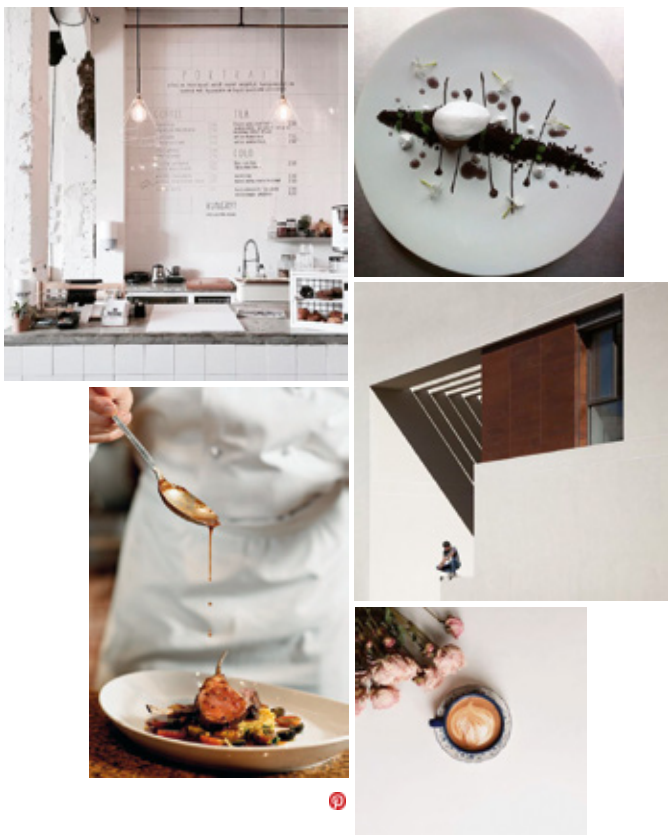

TAKE AWAY ist eine praktische Kollektion für Köche und Küchenpersonal im allgemeinen. Funktionalität ist das Schlüsselwort, und die Jacken und Hosen erfüllen alle Anforderungen, die vom Trägersegment gestellt werden.

Die Gewebe zeichnen sich durch eine lange Lebensdauer und hohen Komfort aus, und mit der korrekten Behandlung in der Wäscherei halten die Produkte sehr lange.

Fakten

- Kochjacke:
 - Zweireihig mit verdeckten Druckknöpfen
 - Kurzarm
 - Kragen mit extra Weite eingebaut
 - Schürze lässt sich einfach und bequem an die Schlaufe befestigen
- Unisex-Hose :
 - Zwei große Vordertaschen
 - Eine Gesäßtasche
 - Verschluss mit Knopf und Reißverschluss
 - Gummizug im Bund

Alle Modelle entsprechen den Anforderungen der industriellen Wäsche.
Waschanleitungen im Internet auf www.nybo.com

Haushaltswäsche:

Weiß -        Farbig -       





501015900 KOCHJACKE TAKE AWAY

Diese klassische Kochjacke ist zweireihig und $\frac{1}{4}$ Arm. Sie hat einen praktischen Verschluss mit zwei sichtbaren Druckknöpfen oben und dann verdeckt. Der Look ist klassisch und modisch zugleich. Der Stehkragen ist weiter als normal für eine bessere Bewegungsfreiheit. Am Nacken gibt es eine praktische Schlaufe für Schürze.

- Die Passform ist klassisch und geräumig – an viele Trägertypen angepasst.
- Zweireihig mit verdeckten Druckknöpfen
- Kurzarm
- Kragen mit extra Weite eingebaut
- Schürze lässt sich einfach und bequem an die Schlaufe befestigen

50/50% Polyester/Baumwolle – 190 g/m²
XS - 4XL



00-Weiß



72-Schwarz

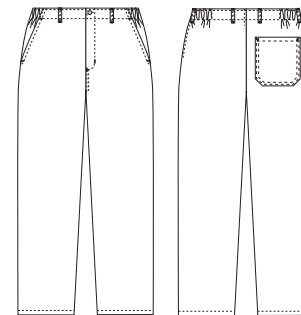

505037900 UNISEX KOCHHOSE TAKE AWAY

Diese Hose ist "All-round" und praktisch – mit Gürtelschlaufen, Vordertaschen und einer geräumigen Gesässtasche. Sie hat Reißverschluss und Gummizug im Bund für extra Komfort und Flexibilität.

- Zwei große Vordertaschen
- Eine Gesässtasche
- Verschluss mit Knopf und Reißverschluss
- Gummizug im Bund

50/50% Polyester/Baumwolle – 190 g/m²
XS - 4XL



72-Schwarz

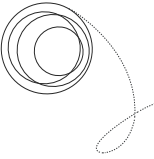

Kollektion **New Nordic**

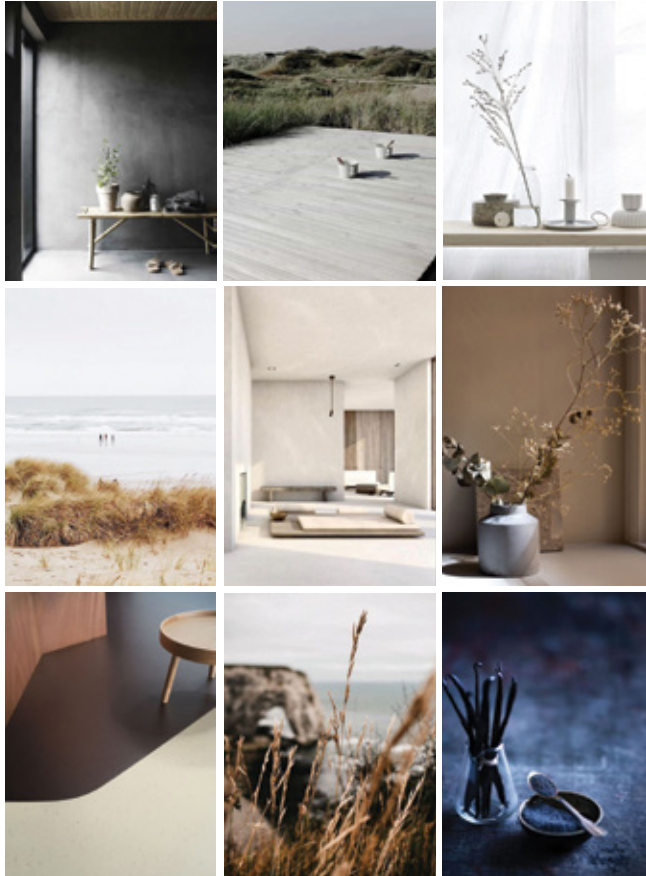

New Nordic ist eine Kollektion für die Bereiche Koch und Kellner. Eine breite Palette von Kochjacken, Shirts, Hosen, Schürzen und Outdoor-Jacke. Die Kollektion holt Inspiration aus der Natur und ist durch Einfachheit gekennzeichnet. Sie kombiniert „high Tech“ und umweltgerechten Materialien, und die vielen einfachen Details machen die Kollektion besonders hochwertig und passend für Köche, Kellner und Küchenpersonal im allgemeinen.

Ebenso wurden recyceltes Polyester und organische Baumwolle verwendet und ein schweres „Kanvas-Gewebe“ mit einem rustikalen Look. Es bietet Schutz gegen warmes Essen und Flüssigkeiten in der Küche. Die Farbpalette geht von einem scharfen Weiß über Khaki und Grün-Bräunlich bis zu einem Tiefschwarz.

Fakten

- Schicke und funktionale Details
- Sehr angenehme Passform

Alle Modelle entsprechen den Anforderungen der industriellen Wäsche. Waschanleitungen im Internet auf www.nybo.com

Haushaltswäsche:

Weiß - Farbig -





**505034100 „CASUAL“ HOSE PULL-ON
NEW NORDIC**

Hose hat einen „Street Look“ mit guter Weite und eignet sich für Herren sowie Frauen. Das Ribpbündchen mit Gummizug im Bund + das Bündchen unten am Bein hinten schaffen einen sehr modischen Look und sichern gleichzeitig eine optimale Passform über den ganzen Arbeitstag. Die Möglichkeit, „Arbeitsgeräte“ bequem zu tragen, wird durch Taschen vorne und hinten und eine verschließbare Oberschenkeltasche gesichert. Im Bund ist eine Schlaufe, wo ein Tuch für die Arbeit im Servicebereich oder in der Küche befestigt werden kann.

65/35% Polyester/Baumwolle – 170 g m²
XS - 4XL



72-Schwarz



**505035100 CASUAL HOSE PULL-ON
NEW NORDIC**

Hose hat einen „Street Look“ mit guter Weite und eignet sich für Herren sowie Frauen. Das Ribpbündchen mit Gummizug im Bund + das Bündchen unten am Bein hinten schaffen einen sehr modischen Look und sichern gleichzeitig eine optimale Passform über den ganzen Arbeitstag. Die Möglichkeit, „Arbeitsgeräte“ bequem zu tragen, wird durch Taschen vorne und hinten und eine verschließbare Oberschenkeltasche gesichert. Im Bund ist eine Schlaufe, wo ein Tuch für die Arbeit im Servicebereich oder in der Küche befestigt werden kann.

52/45/3 Baumwolle/Polyester/Elastolefin – 240 g m²
XS - 4XL

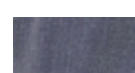

15-Denim

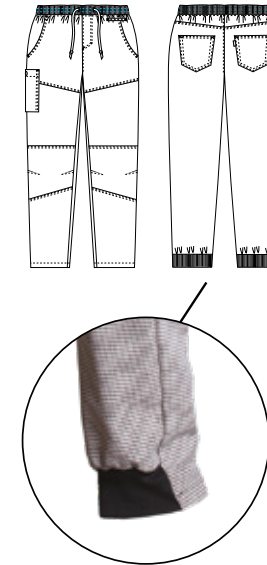

**505038100 CASUAL HOSE PULL-ON
NEW NORDIC**

Vom Street Style inspirierte Hose mit legerer Passform an Bund und Hüfte, schmal zulaufend und enganliegend am Bein – perfekt für Männer wie Frauen. Ribpbündchen und Bindeband im Bund sowie Ribpbündchen am hinteren Beinabschluss verleihen der Hose einen coolen Look und hohen Tragekomfort. Taschen vorne und hinten sowie eine verschließbare Oberschenkeltasche bieten zahlreiche Möglichkeiten zum Verstauen diverser Hilfsmittel für den Arbeitsalltag. Am Bund befindet sich eine diskrete Schlaufe, an der für die Arbeit im Servicebereich oder in der Küche ein Geschirrtuch befestigt werden kann.

65/35% Polyester/Baumwolle - 240 m²
XS - 4XL



80-Schwarz/
Weiß Pepita



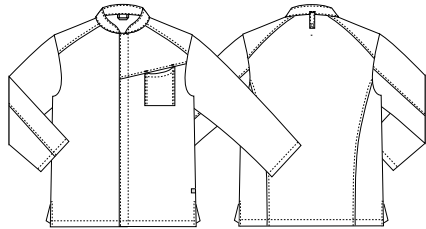

501013100 KOCHJACKE 1/1
NEW NORDIC

Sehr modisch geschnittene (taillierte) Kochjacke mit 1/1 Arm. Eignet sich für Herren sowie Frauen. Ein ergonomisches Design macht die Jacke sehr funktionell und angenehm zu tragen. Sie hat verdeckte Druckknöpfen vorne, um einen minimalistischen Look zu betonen, und ist mit einer praktischen Brusttasche versehen. Unten gibt es Schlitz für optimale Bewegungsfreiheit. Der Stehkragen unterstreicht das klassische, traditionelle Design. Hinten ist eine Schlaufe für Latz. Im Rückenbereich gibt es eine gute Flexibilität/Stretch.

- Sehr angenehme Passform
- Extra Flexibilität im Rücken
- Praktische Ärmellänge – speziell an die Arbeit in der Küche angepasst
- Schlaufe Hinten für Latzschürze
- Praktische Brusttasche
- Seitenschlitze für optimale Bewegungsfreiheit

65/35% Polyester/Baumwolle – 170 g m²
XS - 4XL



00-Weiß



72-Schwarz

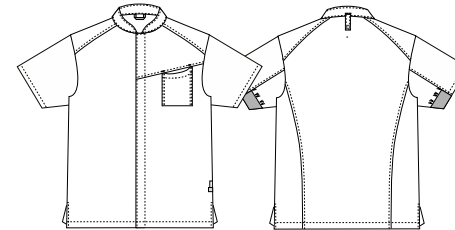

501014100 KOCHJACKE 1/4
NEW NORDIC

Sehr modisch geschnittene (taillierte) Kochjacke mit 1/4 Arm. Eignet sich für Herren sowie Frauen. Ein ergonomisches Design macht die Jacke sehr funktionell und angenehm zu tragen. Ärmel mit Rippbündchen sichern eine gute Bewegungsfreiheit und Passform. Sie hat verdeckte Druckknöpfen vorne, um einen minimalistischen Look zu betonen, und ist mit einer praktischen Brusttasche versehen. Unten gibt es Schlitz für optimale Bewegungsfreiheit. Der Stehkragen unterstreicht das klassische, traditionelle Design. Hinten ist eine Schlaufe für Latz. Im Rückenbereich gibt es eine gute Flexibilität/Stretch.

- Sehr angenehme Passform
- Extra Flexibilität im Rücken
- Praktische Ärmellänge – speziell an die Arbeit in der Küche angepasst
- Schlaufe Hinten für Latzschürze
- Praktische Brusttasche
- Seitenschlitze für optimale Bewegungsfreiheit

65/35% Polyester/Baumwolle – 170 g m²
XS - 4XL



00-Weiß



72-Schwarz



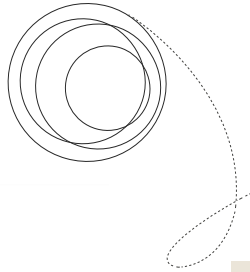

540014100 „OUTDOOR“ JACKE

NEW NORDIC

Sehr schicke und modische Jacke mit Knopfverschluss vorn. Design und Passform der Jacke basieren sich auf einer traditionellen „Arbeitsjacke“ (Blazer Schnitt), und sie hat einen rohen und frischen Ausdruck. Im Hüftbereich gibt es zwei funktionelle, große Taschen. Es gibt zwei Brusttaschen - eine außen links und eine innen rechts. Im Rückenbereich gibt es eine gute Flexibilität/Stretch. Die Qualität ist eine typische Kanvas-Bindung für schwere Bekleidung, die lange hält, und die nach vielen Waschvorgängen vom Griff und Aussehen her „rustikaler“ werden.

- Sehr angenehme Passform
- Extra Flexibilität im Rücken
- Große Hüfttaschen
- Zwei Brusttaschen – davon eine innen
- Sehr verschleißfeste Qualität

34-Khaki: 65/35% Baumwolle/Polyester – 290 g/m²
 30-Braun, 72-Schwarz: 67/33% Polyester/Baumwolle – 325 g/m²

XS - 4XL

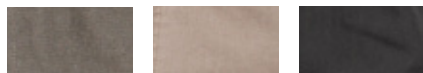

30-Braun

34-khaki

72-Schwarz

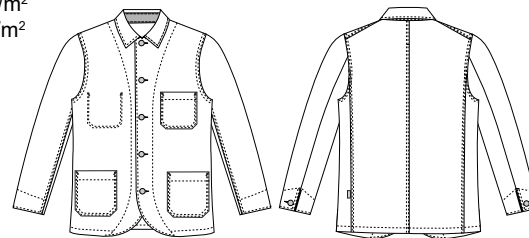

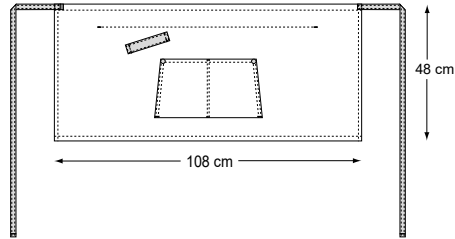

318117100 SCHÜRZE ZUM BINDEN NEW NORDIC

Sehr funktionelle Schürze mit Inspiration aus dem traditionellen "Nordic Workwear-Bereich" – entwickelt für Köche und Kellner von „heute“. Die Schürze hat Kontrastdetails aus Denim und ist vorne oder hinten zum Binden, je nach Wunsch des Trägers. Die Schürze hat einen Tunnel für Bänder, damit sie während des Waschens nicht in einander gewickelt werden und auch schön bleiben. Vorne gibt es eine praktische Lasche für ein Tuch, wenn man im Servierbereich oder in der Küche arbeitet. Zwei geräumige „Kangaroo-Taschen“ vorne mit 3D-Effekt runden das Ganze ab.

Die Qualität ist eine typische Kanvas-Bindung für schwere Bekleidung, die lange hält, und die nach vielen Waschvorgängen vom Griff und Aussehen her „rustikaler“ werden.

- Bindebänder an der Hüfte
- Lasche für Tuch
- Zwei geräumige Taschen mit 3D-Effekt
- Unigröße

34-Khaki: 65/35% Baumwolle/Polyester – 290 g/m²
30-Braun, 72-Schwarz: 67/33% Polyester/Baumwolle – 325 g/m²

One-Size

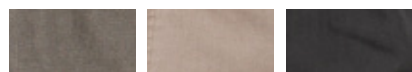

30-Braun 34-khaki 72-Schwarz

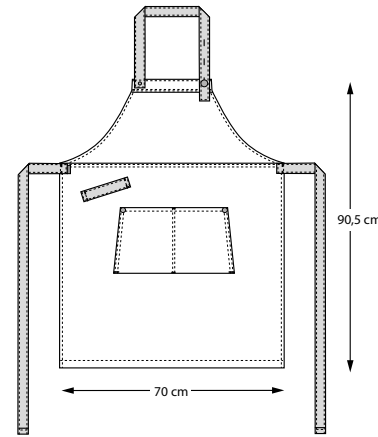

610081100 LATZSCHÜRZE NEW NORDIC

Sehr funktionelle Latzschürze mit Inspiration aus dem traditionellen "Nordic Workwear-Bereich" – entwickelt für Köche und Kellner von „heute“. Die Schürze hat Kontrastdetails aus Denim und ist vorne oder hinten zum Binden, je nach Wunsch des Trägers. Vorne gibt es eine praktische Lasche für ein Tuch, wenn man im Servierbereich oder in der Küche arbeitet. Zwei geräumige „Kangaroo-Taschen“ vorne mit 3D-Effekt runden das Ganze ab.

- Latz mit verstellbarer Länge
- Bindebänder an der Hüfte
- Lasche für Tuch
- Zwei geräumige Taschen mit 3D-Effekt
- Unigröße

34-Khaki: 65/35% Baumwolle/Polyester – 290 g/m²
30-Braun, 72-Schwarz: 67/33% Polyester/Baumwolle – 325 g/m²

One-Size

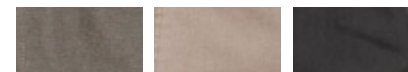

30-Braun 34-khaki 72-Schwarz



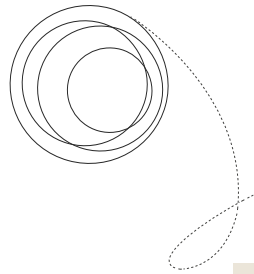

**516008100 GASTROJACKE 1/1 (-SHIRT)
NEW NORDIC**

Unsere Gastrojacke (-shirt) ist in einem Leichtgewicht-Material und eignet sich perfekt für Köche sowie Kellner (Herren und Frauen). Das Modell ist mit traditionellen Knöpfen und Manschettenärmeln zum Krempeln, um den traditionellen/klassischen Look zu unterstreichen – kombiniert mit einer praktischen Brusttasche. Der Kragen ist traditionell und hat Schlaufe für Latz hinten. Die Ärmel sind mit einer Schlaufe versehen (hält den Ärmel, wenn hochgekrempelt). Im Rückenbereich gibt es eine gute Flexibilität/Stretch. Dies kombiniert mit extra Länge und Schlitzen, um eine perfekte Passform zu erzielen.

- Praktische Brusttasche
- Schlaufe hinten am Kragen für Latz
- Sehr angenehme Passform
- Extra Flexibilität im Rücken
- Stehkragen
- Verstellbare Ärmel mit Manschetten
- Extra Länge und Schlitze

50/50% Polyester/Baumwolle – 120 g/m²
XS - 4XL

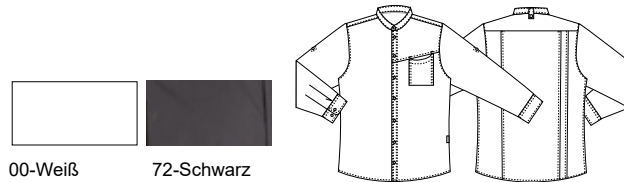

**516009100 GASTROJACKE 1/1 (-SHIRT)
NEW NORDIC**

Unsere Gastrojacke (-shirt) ist in einem Leichtgewicht-Material und eignet sich perfekt für Köche sowie Kellner (Herren und Frauen). Das Modell ist mit traditionellen Knöpfen und Manschettenärmeln zum Krempeln, um den traditionellen/klassischen Look zu unterstreichen – kombiniert mit einer praktischen Brusttasche. Der Kragen ist traditionell und hat Schlaufe für Latz hinten. Die Ärmel sind mit einer Schlaufe versehen (hält den Ärmel, wenn hochgekrempelt). Im Rückenbereich gibt es eine gute Flexibilität/Stretch. Dies kombiniert mit extra Länge und Schlitzen, um eine perfekte Passform zu erzielen.

- Praktische Brusttasche
- Schlaufe hinten am Kragen für Latz
- Sehr angenehme Passform
- Extra Flexibilität im Rücken
- Stehkragen
- Verstellbare Ärmel mit Manschetten
- Extra Länge und Schlitze
- Nachhaltiges Gewebe aus regenerierten Fasern

50/50% Bio-Baumwolle/recyceltes Polyester – 140 g/m²
XS - 4XL

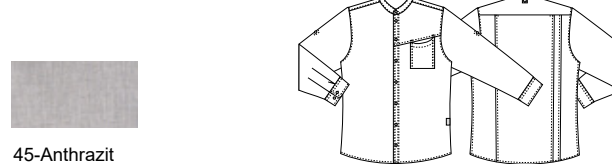

**516010100 GASTROJACKE 1/1 (-SHIRT)
NEW NORDIC**

Unsere Gastrojacke ist in einem Leichtgewicht-Material und eignet sich perfekt für Köche sowie Kellner (Herren und Frauen). Das Modell ist mit traditionellen Knöpfen und Manschettenärmeln zum Krempeln, um den traditionellen/klassischen Look zu unterstreichen – kombiniert mit einer praktischen Brusttasche. Der Kragen ist traditionell und hat Schlaufe für Latz hinten. Die Ärmel sind mit einer Schlaufe versehen (hält den Ärmel, wenn hochgekrempelt). Im Rückenbereich gibt es eine gute Flexibilität/Stretch. Dies kombiniert mit extra Länge und Schlitzen, um eine perfekte Passform zu erzielen.

- Praktische Brusttasche
- Schlaufe hinten am Kragen für Latz
- Sehr angenehme Passform
- Extra Flexibilität im Rücken
- Stehkragen
- Verstellbare Ärmel mit Manschetten
- Extra Länge und Schlitze
- Stretch Fasern mit langer Lebensdauer

48/48/4% Baumwolle/Polyester/Elastolefin – 150 g/m²
XS - 4XL

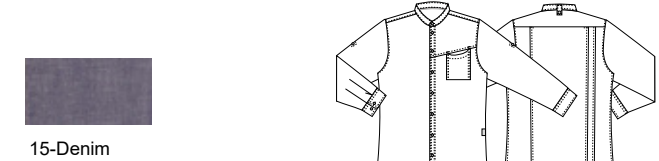



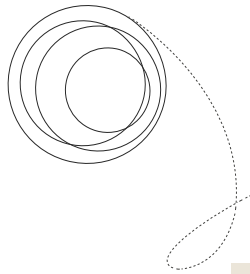

Kollektion **Perfect fit**

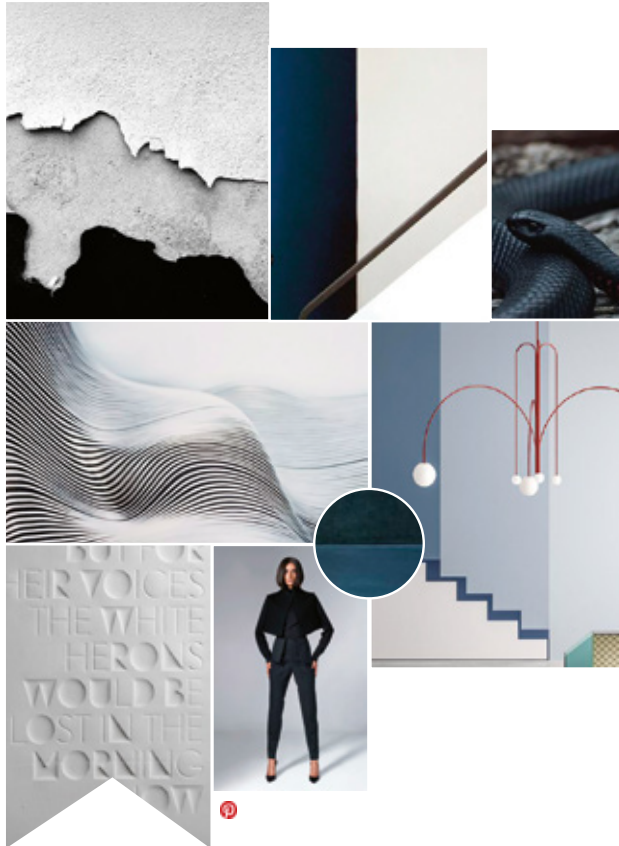

PERFECT FIT ist der Name einer Hosenkollektion exklusiv entwickelt von unseren Designern mit dem Ziel der bestmöglichen Passform und einer schönen Silhouette. Die PERFECT FIT Hosen sollen sicherstellen das Sie sich in jeglicher Arbeitssituation perfekt angezogen fühlen. Erkunden Sie unsere urbane Umgebung mit hohem Komfort und Flexibilität und einem neuen Weg der Identitätsbildung. Eleganter und moderner Look gehen einher mit einer schlanken Passform der Hosen.

Fakten

- Funktionelle Details
- Innenliegender, justierbarer Gummizug beim Damen- und Herrenmodell
- Rundum-Gummizug beim PULL-ON Modell
- Verschließbare Cargo-Tasche am Oberschenkel
- Mit Knopf verschließbare Gesäßtaschen
- Verriegelungen in Kontrastfarben
- Modische Kontrastfarben im Hosenbund

Alle Modelle entsprechen den Anforderungen der industriellen Wäsche. Waschanleitungen im Internet auf www.nybo.com

Haushaltswäsche:

Weiß - Farbig -



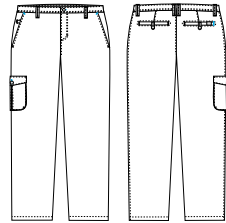

105099200 DAMENHOSE
105099202 DAMENHOSE (+10CM)

PERFECT FIT

Damenchinos mit hervorragender Passform in moderner Optik. Modische, mittlere Bundhöhe. Innenliegender und justierbarer Gummizug. Oberschenkeltasche mit Verschluss.

65/35% Polyester/Baumwolle - 210 g/m²
34 - 62

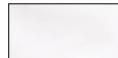

01-Weiß



11-Blau



72-Schwarz

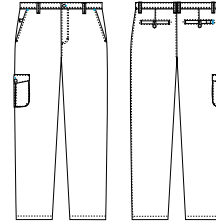

205166200 HERRENHOSE
205166202 HERRENHOSE (+10CM)

PERFECT FIT

Herrenchinos mit hervorragender Passform in moderner Optik. Innenliegender und justierbarer Gummizug. Oberschenkeltasche mit Verschluss.

65/35% Polyester/Baumwolle - 210 g/m²
42 - 70

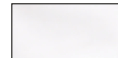

01-Weiß



11-Blau



72-Schwarz

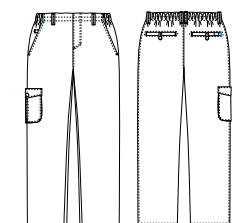

505021200 UNISEX-HOSE, PULL-ON
505021202 UNISEX-HOSE, PULL-ON (+10CM)

PERFECT FIT

PULL-ON Chinos mit hervorragender Passform in moderner Optik. Rundumgummi im Bund für optimalen Tragekomfort. Oberschenkeltasche mit Verschluss.

65/35% Polyester/Baumwolle - 210 g/m²
XS - 4XL

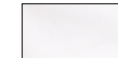

01-Weiß



11-Blau



72-Schwarz

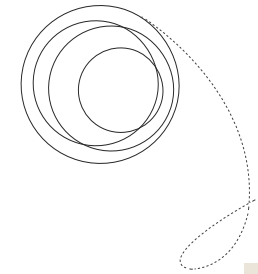

Kollektion Club Classic









Die CLUB-CLASSIC-Kollektion wurde für eine vielfältige Zielgruppe entwickelt und eignet sich ebenso perfekt für den Pflegeheimbereich wie für den Service- und Gastronomiesektor. Die Kollektion bietet für jeden das Passende mit einem äußerst vielseitigen und klassischen Hosensortiment mit verschiedenen Eigenschaften. Flexible und robuste Produkte in verschiedenen Qualitäten und Schnitten. Die Farbpalette aus klassischem Schwarz und Weiß für den gewerblichen Bereich lässt sich leicht mit anderen Bekleidungsfarben kombinieren.

Fakten

- Robuste und komfortable Qualität
- Je nach Modell bieten die Hosen:
- Doppelknöpfe an den Taschen für einen lässigen Look
- Elastischer Taillenbund
- Angenehm tiefe Taschen
- Gürtelschlaufen
- Bequeme Bundfalten im klassischen Look
- Jeansknopf

Alle Modelle entsprechen den Anforderungen der industriellen Wäsche. Waschanleitungen im Internet auf www.nybo.com

Haushaltswäsche:

Weiß -      Farbig -     



Der Stil dieser Kollektion ist an Kult-Kreationen angelehnt und erfüllt gleichzeitig die Anforderungen moderner Benutzer. Wie Frank Sinatra und Cary Grant schon sagten: „Wenn es um Taschen geht, sollte alles seinen eigenen Platz haben“. Dies gilt auch für diese Kollektion.

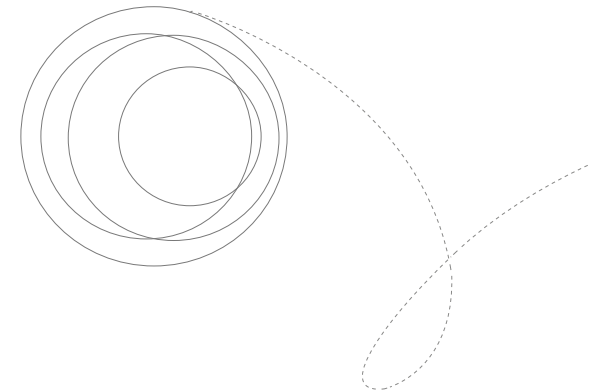

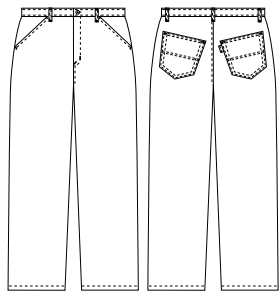

110090100 DAMENHOSE, FESTER BUND CLUB CLASSIC

Damenhose mit Stretch und festem Bund. Klassischer Knopf im Bund und Reißverschluss im Schlitz. Gürtelschlaufen sowie zwei Taschen vorne und hinten mit schicken Details.

34 - 58

64/34/2% Polyester/Baumwolle/Elastolefin - 245 g/m²



72-Schwarz

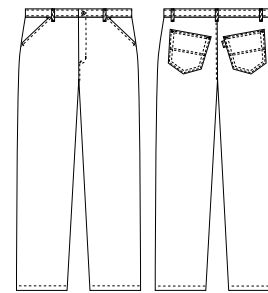

205090100 HERRENHOSE CLUB CLASSIC

Herrenhose mit Stretch und festem Bund. Die Hose hat Knopf (Knopfloch) und Reißverschluss im Schlitz. Zwei Taschen vorne und hinten mit schicken Details und Gürtelschleife für erhöhte Funktionalität.

44 - 70

64/34/2% Polyester/Baumwolle/Elastolefin - 245 g/m²



72-Schwarz

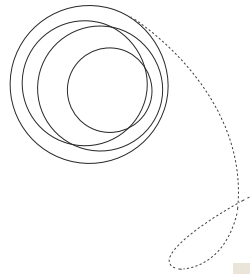

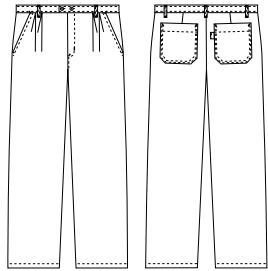

**202004100 KOCHHOSE
FANDANGO**

Die Hose hat Gürtelschlaufen, zwei Einstecktaschen und Gesäßtaschen. Mit zwei Knöpfen/Knopflöchern vorne und Reißverschluss im Schlitz.

44 - 70

65/35% Polyester/Baumwolle - 195 g/m²



92-Grau/Schwarz

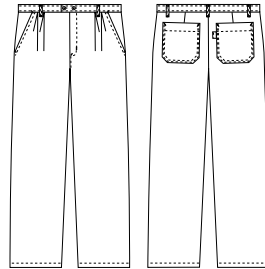

**202004900 KOCHHOSE
FANDANGO**

Die Hose hat Gürtelschlaufen, zwei Einstecktaschen und Gesäßtaschen. Mit zwei Knöpfen/Knopflöchern vorne und Reißverschluss im Schlitz.

42 - 70

65/35% Polyester/Baumwolle - 240 g/m²

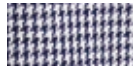

80-Schwarz/Weiß Pepita



**110091900 DAMENHOSE
FANDANGO**

Angenehme Damenkochhose mit verstellbarem Gummi im Bund. Mit zwei Schrägtaschen und zwei Gesäßtaschen. Vorne mit Knopf/Knopfloch und Reißverschluss versehen.

34 - 58

65/35% Polyester/Baumwolle - 240 g/m²



80-Schwarz/Weiß Pepita



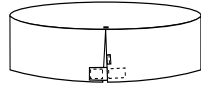
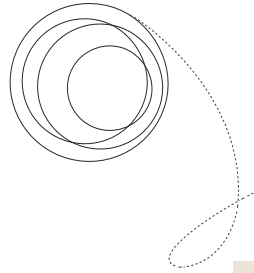

**320009100 MÜTZE, KLETTVERSCHLUSS
PILLBOX**

Mütze mit Klettverschluss hinten.

One-Size 1.

65/35% Polyester/Baumwolle - 210 g/m²
Haushaltswäsche - Farbig;



72-Schwarz

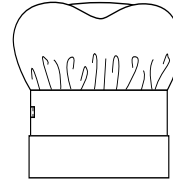

**320000100 KOCHMÜTZE
GOURMET**

Klassisch-weiße Kochmütze in reiner Baumwolle, professionell und zeitlos.

54 - 62

100% Baumwolle - 180 g/m²
Haushaltswäsche:

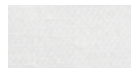

00-Weiß



**845938100 KNÖPFE
BUTTONS**

Kugelknöpfe für Kochjacken.



00-Weiß



17-Perlgrau



25-Schwarz



318062100 VORBINDER, MITTASCHE

PICK-UP

Klassische Kurzschürze mit Band, Tunnel und Tasche auf rechter Hüfte.

Mass: L: 60 x B: 98 cm.



65/35% Polyester/Baumwolle - 210-245 g/m²
Haushaltswäsche - Weiß: Haushaltswäsche - Farbig:

00-Weiß 60-Rot 72-Schwarz



56/42/2% Polyester/Baumwolle/Elastolefin - 220 g/m²
Haushaltswäsche:

40-Grau

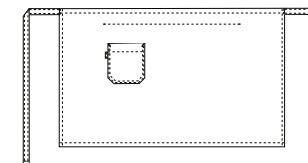

310002100 SCHÜRZE, MIT TASCHE

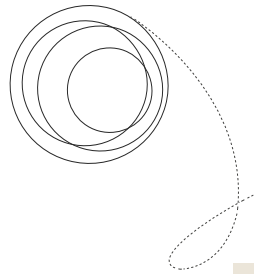
PICK-UP

Vorbinder mit praktischer Tasche. Mit Bindeband.

One-Size: L: 47 x B: 78 cm.

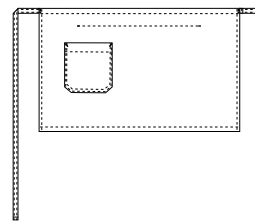

65/35% Polyester/Baumwolle - 210 g/m²
Haushaltswäsche:

OEKO-TEX®
CONFIDENCE IN TEXTILES
STANDARD 100
2016-200-011
Tested for harmful substances.
www.oeko-tex.com/standard100

OEKO-TEX®
CONFIDENCE IN TEXTILES
STeP

ISO
15797

318021100 VORBINDER, MIT TASCHE

PICK-UP

Kleiner Vorstecker mit praktischer Dreifach-Tasche.
Zwei Schlaufen im Bund und zwei Bindebänder.

OneSize: L: 47 x B: 78 cm.

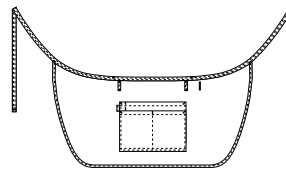

65/35% Polyester/Baumwolle - 210 g/m²
Haushaltswäsche:

OEKO-TEX®
CONFIDENCE IN TEXTILES
STANDARD 100
2016-200-011
Tested for harmful substances.
www.oeko-tex.com/standard100

OEKO-TEX®
CONFIDENCE IN TEXTILES
STeP

ISO
15797

318119900 BÄCKER- UND KOCHVORBINDER

PICK-UP

Einfacher Vorbinder. Mit weissen Bändern, die hinten oder vorne gebunden werden können.

One-Size: L: 48 x B: 70 cm.

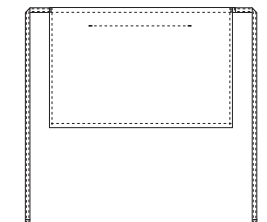

65/35% Polyester/Baumwolle - 240 g/m²
Haushaltswäsche:

OEKO-TEX®
CONFIDENCE IN TEXTILES
STANDARD 100
2016-200-011
Tested for harmful substances.
www.oeko-tex.com/standard100

OEKO-TEX®
CONFIDENCE IN TEXTILES
STeP

ISO
15797

Kollektion **All-Over**

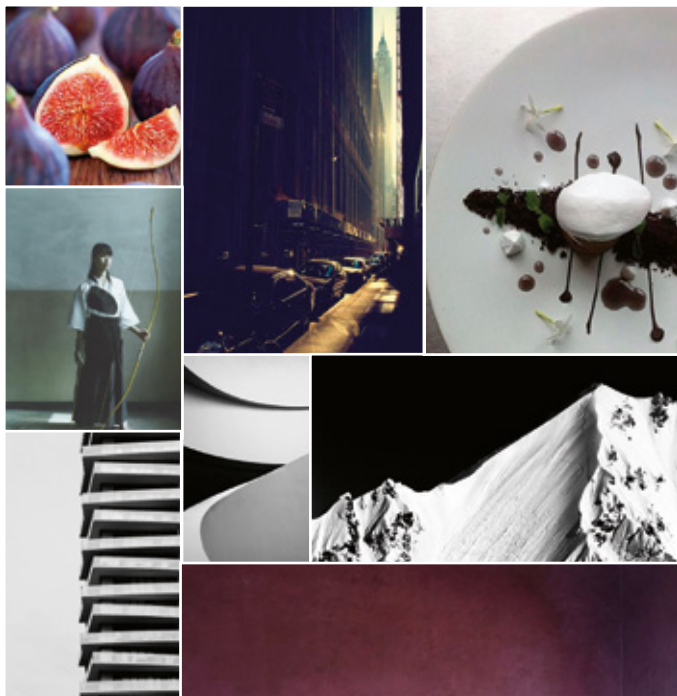

Elegante Produktlinie aus Latzschürzen in modernen Farben und Designs – perfekt für alle Umgebungen mit hohen Qualitätsanforderungen. Diese Schürzen spielen mit gewöhnlichen Elementen und bleiben dabei zeitlos und haben einen hohen Wiedererkennungswert. Die Kollektion zeichnet sich durch große Auswahl und Anpassungsfähigkeit aus. Die Schürzen haben auch bei Sondergrößen eine gute Passform. Eine hervorragende komfortable Lösung für aktive Mitarbeiter im Servicebereich.

Fakten

- Erhältlich in zahlreichen unterschiedlichen Modellen
- Nackenträger mit verstellbarer Länge
- Schließen mit Tailenbändern
- Zwei Modelle in dieser Kollektion mit großen praktischen Taschen
- Eine Größe

Alle Modelle entsprechen den Anforderungen der industriellen Wäsche. Waschanleitungen im Internet auf www.nybo.com



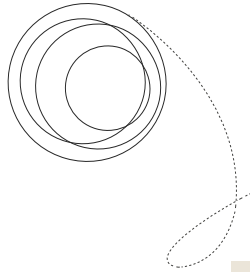

610056100 LATZSCHÜRZE ALL-OVER

Schürze mit innerer Tasche auf dem Latz. Einfache Längeneinstellung durch innenliegenden Knopfverschluss im Nackenband.

One-Size: L: 98 x B: 91 cm.

56/42/2% Polyester/Baumwolle/Elastolefin - 220 g/m²

Haushaltswäsche:

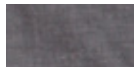

40-Grau

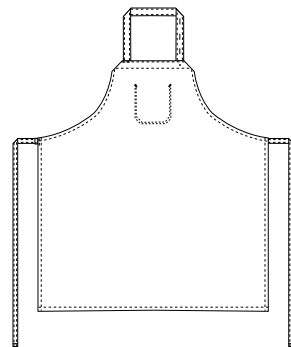

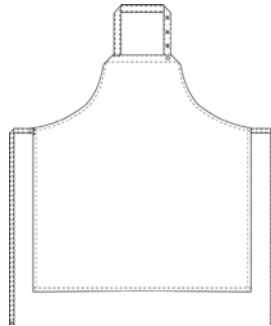

**610039100 LATZSCHÜRZE
ALL-OVER**

Latzschürze mit Bändern - entweder hinten zum Binden oder anderswo um den Leib, je nachdem was einem am besten passt. Die Schürze hat eine gute Länge und Breite. Der Latz ist mit vier Druckknöpfen verstellbar.

One-Size: L: 98 x B: 91 cm

65/35% Polyester/Baumwolle - 210 g/m²
Haushaltswäsche:

30-Braun 72-Schwarz

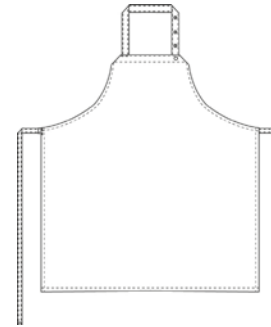

**610039900 LATZSCHÜRZE
ALL-OVER**

Latzschürze mit Bändern - entweder hinten zum Binden oder anderswo um den Leib, je nachdem was einem am besten passt. Die Schürze hat eine gute Länge und Breite. Der Latz ist mit vier Druckknöpfen verstellbar.

One-Size: L: 98 x B: 91 cm

65/35% Polyester/Baumwolle - 210 g/m²
Haushaltswäsche:

72-Schwarz



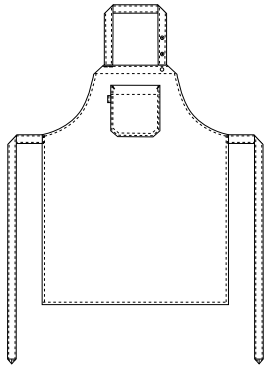

610001100 LATZSCHÜRZE, BRUSTTASCHE ALL-OVER

Latzschürze mit großer Brusttasche. Das Modell hat Bänder, die entweder am Rücken oder vorne gebunden werden können. Breite und Länge sind so geschnitten, dass die Schürze die meisten Träger passt. Die Halslänge kann mit drei Druckknöpfen reguliert werden.

One-Size: L: 90,5 x B: 70 cm.

65/35% Polyester/Baumwolle - 210 g/m²
Haushaltswäsche:



11-Marine



OEKO-TEX®
CONFIDENCE IN TEXTILES
STeP

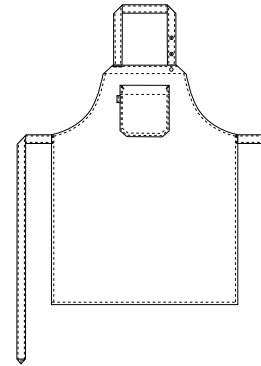

610001900 LATZSCHÜRZE, BRUSTTASCHE ALL-OVER

Latzschürze mit großer Brusttasche. Das Modell hat Bänder, die entweder am Rücken oder vorne gebunden werden können. Breite und Länge sind so geschnitten, dass die Schürze die meisten Träger passt. Die Halslänge kann mit drei Druckknöpfen reguliert werden.

One-Size: L: 90,5 x B: 70 cm.

65/35% Polyester/Baumwolle - 210-245 g/m²
Haushaltswäsche - Weiß: Haushaltswäsche - Farbig:



00-Weiß



72-Schwarz

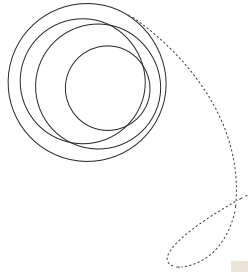

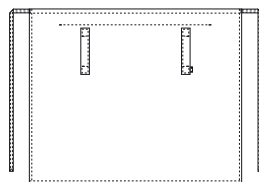

318010100 BISTROSCHÜRZE, MIT TASCHENEINGRIFF
318010900 BISTROSCHÜRZE, MIT TASCHENEINGRIFF

SERVICE

Bistroschürze mit Tascheneingriff (Zugang zu den Hosentaschen).
 Vorne oder hinten zum Binden - je nachdem, was der Träger möchte.

One-Size: L: 89 x B: 108 cm.

65/35% Polyester/Baumwolle - 210 g/m²
 Haushaltswäsche - Farbig:

72-Schwarz

318010100



318010900



318020100 BISTROSCHÜRZE
318020900 BISTROSCHÜRZE

SERVICE

Bistroschürze ohne Tascheneingriff. Vorne oder hinten zum Binden - je nachdem, was der Träger möchte.

One-Size: L: 89 x B: 108 cm.

65/35% Polyester/Baumwolle - 210 g/m²
 Haushaltswäsche - Farbig:

72-Schwarz

318020100



318020900



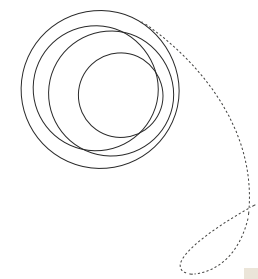

326019100 ÜBERWURFSCHÜRZE

DOLLY

Überwurfschürze mit grosser Tasche vorne. Mit angenähten Laschen zur Taillierung/Grösseneinstellung.

XS - 4XL

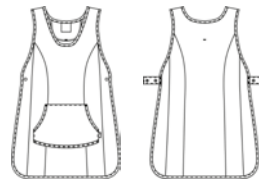

65/35% Polyester/Baumwolle - 210 g/m²
Haushaltswäsche:



72-Schwarz



326018100 ÜBERWURFSCHÜRZE

DOLLY

Überwurfschürze mit angenähten Laschen zur Taillierung/Grösseneinstellung. In zwei grössen lieferbar. Die Schürze hat zwei grosse Hüfttaschen für Notizblock oder Handy. Schlaufe für Kugelschreiber auf linker Brust.

M, XL

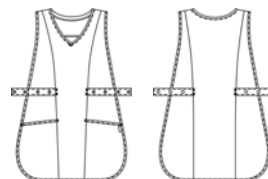

65/35% Polyester/Baumwolle - 210 g/m²
Haushaltswäsche:



72-Schwarz



318080100 ÜBERWURFSCHÜRZE

DOLLY

Verstellbare Überwurfschürze mit farbiger Paspel und zwei praktischen Taschen vorne. Die Größe geht aus der farbigen Paspel hervor. Dies macht die Bearbeitung in der Wäscherei einfacher. S ist mit gelber Paspel, L mit grüner und XXL mit blauer Paspel. Es gibt Laschen an den Seiten zum Verstellen, damit das Modell allen Trägern passt.

65/35% Polyester/Baumwolle - 210 g/m²
Haushaltswäsche:



01-Weiß/
Gelb (S)



02-Weiß/
Grün (L)



03-Weiß/
Blau (2XL)

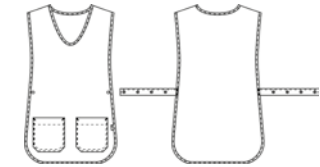





LIGHT INDUSTRY



LIGHT INDUSTRY / HACCP

Bekleidung für die Industrie muss hohe Anforderungen an Funktionalität und Haltbarkeit erfüllen. Wir bieten Lösungen für mehrere Kunden innerhalb den Bereichen Lebensmittelindustrie. Sie finden Produkte, die den Sicherheitsanforderungen im Lebensmittelbereich speziell angepasst sind.

Wir bieten Produkte in den Bereichen HACCP und Clean-Room an. Sie kombinieren Funktionalität und Komfort mit hoher Waschbarkeit.

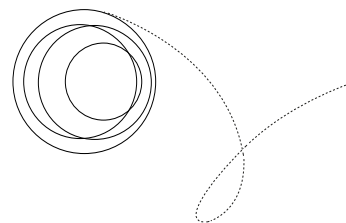



207055120 UNISEX-SCHLUPFKASACK

Weisser Schlupfkasack mit Reverskragen. Das Modell hat eine Innenbrusttasche links (wie vorgeschrieben). Ärmelabschluss mit Druckknöpfen verstellbar. Vorne eine verdeckte Leiste mit Druckknöpfen. Das Modell ist gerade geschnitten und hat eine gute Länge.

XS - 2XL

65/35% Polyester/Baumwolle - 245 g/m²

Haushaltswäsche:



00-Weiß



508002120 UNISEX-KITTEL

Weisser Unisex-Kittel mit Reverskragen. Das Modell hat eine Innenbrusttasche links - Zugriff von der Seite (wie vorgeschrieben). Ärmelabschluss mit Druckknöpfen verstellbar und vorne mit verdeckten Druckknöpfen verschließbar.

XS - 2XL

65/35% Polyester/Baumwolle - 245 g/m²

Haushaltswäsche:



00-Weiß



536004120 UNISEX-JACKE

Weißer Unisex-Jacke mit Reverskragen. Das Modell hat eine Innenbrusttasche links und Hüftetaschen innen mit Zugriff rechts. Ärmelabschluss mit Druckknöpfen verstellbar. Das Modell ist gerade geschnitten und ist vorne mit verdeckten Druckknöpfen verschließbar.

XS - 2XL

65/35% Polyester/Baumwolle - 245 g/m²

Haushaltswäsche:



00-Weiß





205034120 UNISEX-HOSE

Hose mit Gummizug und Kordel. Die Hose ist unten am Bein mit Druckknöpfen verstellbar.

XS - 3XL

65/35% Polyester/Baumwolle - 245 g/m²
Haushaltswäsche:



00-Weiß

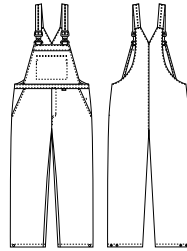

205105120 LATZHOSE

Farbige Latzhose mit großer Innenbrusttasche und zwei Seitentaschen mit Druckknopfverschluss. An der Seitentasche rechts gibt es Zugriff zu Taschen an der Innenbekleidung. Am Bein mit Druckknopf versehen und mit Reißverschluss im Schlitz.

XS - 3XL

65/35% Polyester/Baumwolle - 245 g/m²
Haushaltswäsche:



00-Weiß



205106100 HERRENHOSE

Herrenhose mit Schrägtaschen und Druckknopfverschluss. Gesäßtasche rechts auch mit Druckknopfverschluss. Vorne mit zwei Knöpfen/Knopflöchern verschließbar und mit Reißverschluss im Schlitz.

42 - 62

65/35% Polyester/Baumwolle - 245 g/m²
Haushaltswäsche:



00-Weiß

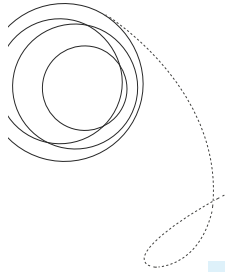



**207055920 UNISEX-SCHLUPFKASACK
HACCP**

Farbiger Schlupfkasack mit Reverskragen. Das Modell hat Innenbrusttasche links (wie vorgeschrieben). Ärmelabschluss mit Druckknöpfen verstellbar. Vorne eine verdeckte Leiste mit Druckknöpfen. Das Modell ist gerade geschnitten und hat eine gute Länge.

XS - 4XL

65/35% Polyester/Baumwolle - 245 g/m²
Haushaltswäsche:

00-Weiß

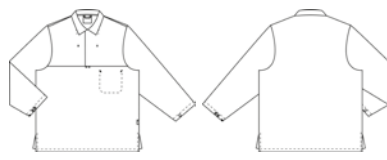

**508002920 UNISEX-KITTEL
HACCP**

Weisser Unisex-Kittel mit Reverskragen. Das Modell hat Innenbrusttasche links - Zugriff von der Seite (wie vorgeschrieben). Ärmelabschluss mit Druckknöpfen verstellbar und vorne mit verdeckten Druckknöpfen verschließbar.

XS - 4XL

65/35% Polyester/Baumwolle - 245 g/m²
Haushaltswäsche:

00-Weiß

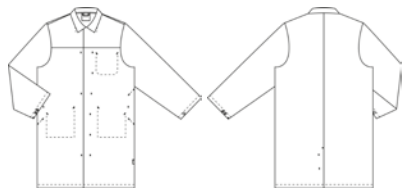

**536004920 UNISEX-JACKE
HACCP**

Weißer Unisex-Jacke mit Reverskragen. Das Modell hat Innenbrusttasche links und Hüfttaschen innen mit Zugriff rechts. Ärmelabschluss mit Druckknöpfen verstellbar. Das Modell ist gerade geschnitten und ist vorne mit verdeckten Druckknöpfen verschließbar.

XS - 4XL

65/35% Polyester/Baumwolle - 245 g/m²
Haushaltswäsche:

00-Weiß

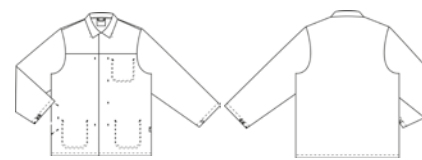

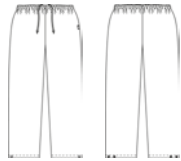
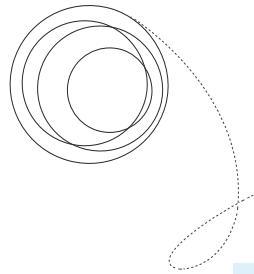

205034920 UNISEX-HOSE
HACCP

Hose mit Gummizug und Kordel. Die Hose ist unten am Bein mit Druckknöpfen verstellbar.

XS - 4XL

65/35% Polyester/Baumwolle - 245 g/m²
Haushaltswäsche:



00-Weiß



205106900 HERRENHOSE
HACCP

Herrenhose mit Schrägtaschen und Druckknopfverschluss. Gesäßtasche rechts auch mit Druckknopfverschluss. Vorne mit zwei Knöpfen/Knopflöchern verschließbar und mit Reißverschluss im Schlitz.

44 - 70

65/35% Polyester/Baumwolle - 245 g/m²
Haushaltswäsche:



00-Weiß





**321017100 SCHILDMÜTZE, HAARNETZ
HACCP**

Schildmütze mit Haarnetz. Mit Gummizug ganz rund um für optimale Passform.

One-Size

100% Polyester - 70 g/m²
Haushaltswäsche:

00-Weiß



**321020100 SCHILDMÜTZE, HAARNETZ
HACCP**

Schildmütze mit Haarnetz und Netzbeutel für lange Haare. Mit Klettverschluss für optimale Passform.

One-Size

100% Polyester - 70 g/m²
Haushaltswäsche:

00-Weiß



**321018100 SCHILDMÜTZE, HAARNETZ
HACCP**

Schildmütze mit Haarnetz. Mit Klettverschluss für optimale Passform.

One-Size

100% Polyester - 70 g/m²
Haushaltswäsche:

00-Weiß



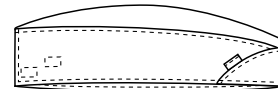

**319012100 MÜTZE, VERSTELLBARER
HACCP**

Schiffchen - vorne abgerundet. Mit Klettverschluss hinten.

One-Size

65/35% Polyester/Baumwolle - 245 g/m²
Haushaltswaschen:



00-Weiß

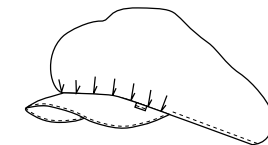

**321000100 MÜTZE
HACCP**

Mütze mit breitem Schild. Durchlaufender Gummizug für optimale Passform.

One-Size

65/35% Polyester/Baumwolle - 210 g/m²
Haushaltswaschen:



00-Weiß

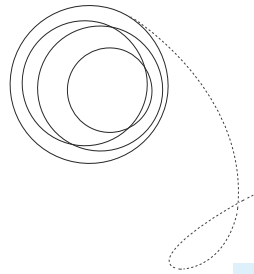

INDEX

Art. Nr.	Kollektion	Art	Seite
101007100	Taste	Damenkochjacke	117
101008100	Taste	Damenkochjacke	117
103047200	Heartbeat	Damenarztkittel	74
105018100	Smart Pants	Damenhose	102
105038100	Harmony	Damenhose	89
105038102	Harmony	Damenhose	89
105039100	Harmony	Damenhose	89
105039102	Harmony	Damenhose	89
105040100	Harmony	Damenhose	90
105040102	Harmony	Damenhose	90
105043100	Harmony	Capri Damenhose	91
105054100	Club Classic	Unisex-Hose	99
105056200	Club Classic	Damenhose	95
105083100	Bliss	Damenhose	85
105084100	Bliss	Damenhose	85
105084102	Bliss	Damenhose	85
105094100	Garcon	Damenhose	127
105099200	Perfect Fit	Damenhose	86, 141
105099202	Perfect Fit	Damenhose	86, 141
105113100	Charisma	Unisex-Hose	59
105115200	Super Cool	Damenhose, Leichte	81
105116200	Super Cool	Damenhose, Leichte	81
105118200	Super Cool	Damenhose	81
105119200	Super Cool	Damenhose	81
105122200	Super Cool	Capri Damenhose, Pull-on	83
105124200	Nature Jeans	Damenhose	79
105125100	Charisma Premium	Unisex-Hose	54
109000900	Heartbeat	Damenkittel	75
110056100	Club Classic	Damenhose	95
110056102	Club Classic	Damenhose	95
110058100	Club Classic	Damenhose	98
110062100	Inside-Out	Damenhose	93
110081100	Club Classic	Damenhose	97
110081102	Club Classic	Damenhose	97
110081200	Club Classic	Damenhose	97
110081900	Club Classic	Damenhose	97
110090100	Club Classic	Damenhose	98, 143
110091900	Fandango	Damenhose	144
116032120	Feel Free	Damenkasack	41
116033120	Sunshine	Damenkasack	49
116035120	Agave	Damenkasack	47
116057100	Performance	Damenbluse	113
116058100	Performance	Damenbluse	113
118000102	Princess	Kleid	71
119000100	Little Princess	Damenkasack	71
135023100	Cloud	Damenkasack	76
135076100	Cloud	Damenkasack	76
136002100	Aqua	Damenkasack	65
136039120	Sporty-Chic	Damenkasack	67
136057920	Joy	Damenkasack	39
136058920	Joy	Damenkasack	39
136060120	Wellness	Damenkasack	63
136061920	Fresh	Damenkasack	35
136062920	Fresh	Damenkasack	35
136064120	Basic Care	Damenkasack	77
136064920	Basic Care	Damenkasack	77
136066120	Tennis	Damenkasack	45
136073920	Picnic	Damenkasack	37
136074120	Vintage	Damenkasack	23

136074120	Charisma	Damenkasack	58
136077920	Sporty	Damenkasack	31
136085920	Nature	Damenkasack	27
136086120	Charisma Premium	Damenkasack	53
136099900	Flair	Damenkasack	25
136105120	Cross	Damenkasack	21
136114200	Frame	Damenkasack	61
136115100	Nova Premium	Damenkasack	51
140006900	Move	Cardigan	104
140051900	Move	Cardigan	104
140055900	Move	Seelenwaermer	105
147020100	Micro Sport	Schlupfkasack	108
147024100	Charisma	Damenschlupfkasack	58
147027920	Sporty	Damenschlupfkasack	31
147030920	Nature	Damenschlupfkasack	27
147033900	Flair	Unisex-Schlupfhemd	25
147037920	Nature	Unisex-Schlupfhemd	28
147041920	Nature	Unisex-Schlupfhemd	33
150023100	Inside-Out	Damenweste	93
150045100	Garcon	Damenweste	125
150049920	Sporty	Damenweste	33
150050200	Super cool	Damenweste	83
152000100	Collage	Damenkasack	69
160000100	Club Classic	Damenhose	95
160000102	Club Classic	Damenhose	95
160000200	Club Classic	Damenhose	95
160005100	Club Classic	Umstandhose	98
201000100	Delight	Kochjacke	118
201000900	Delight	Kochjacke	118
201002100	Gourmet	Kochjacke	121
201002900	Gourmet	Kochjacke	121
201026100	Delight	Kochjacke	119
201027100	Delight	Kochjacke	119
201058100	Delight	Kochjacke	118
201074100	Taste	Kochjacke	117
201074200	Taste	Kochjacke	117
201076100	Taste	Kochjacke	117
201082100	Pipe	Kochjacke	115
201086100	Tailor	Kochjacke	123
202004100	Fandango	Kochhose	144
202004900	Fandango	Kochhose	144
203033120	Feel Free	Unisex-Schlupfkasack	41
203034120	Agave	Unisex-Schlupfkasack	47
203035120	Sunshine	Unisex-Schlupfkasack	49
205000100	Club Classic	Herrenhose	100
205000200	Club Classic	Herrenhose	100
205002100	Club Classic	Unisex-Hose	100
205016230	Club Classic	Herrenhose	100
205016231	Club Classic	Herrenhose	100
205016232	Club Classic	Herrenhose	100
205034120	HACCP	Unisex-Hose	159
205034920		Unisex-Hose	161
205060100	Club Classic	Herrenhose	99
205063100	Inside-Out	Herrenhose	93
205090100	Club Classic	Herrenhose	101, 143
205105120		Latzhose	159
205106100		Herrenhose	159
205106900	HACCP	Herrenhose	161
205123100	Harmony	Herrenhose	87

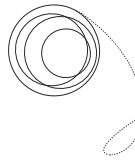

205123100	Harmony	Herrenhose	90
205123102	Harmony	Herrenhose	90
205127100	Club Classic	Herrenhose	101
205147100	Bliss	Herrenhose	85
205148100	Garcon	Herrenhose	127
205166200	Perfect Fit	Herrenhose	87, 141
205166202	Perfect Fit	Herrenhose	87, 141
205172120	Garcon	Unisex Koch "Street Pants"	127
205173200	Super Cool	Jeans, Leichte	81
205174200	Super Cool	Jeans	81
205177200	Nature Jeans	Herrenjeans	79
207055120		Unisex-Schlupfkasack	158
207055920	HACCP	Unisex-Schlupfkasack	160
207061120	Sporty-Chic	Unisex-Schlupfkasack	67
207083100	Aqua	Unisex-Schlupfkasack	65
208031200	Heartbeat	Herrenkittel	74
209000900	Heartbeat	Herrenkittel	75
216005100	Performance	Herrenhemd	114
216006100	Performance	Herrenhemd	114
247012100	Basic Care	Unisex-Schlupfkasack	77
247012900	Basic Care	Unisex-Schlupfkasack	77
250004100	Garcon	Herrenweste	125
310002100	Pick-Up	Vorbinder	147
318010100	Service	Bistroschürze	152
318010900	Service	Bistroschürze	152
318020100	Service	Bistroschürze	152
318020900	Service	Bistroschürze	152
318021100	Pick-Up	Vorbinder	147
318062100	Pick-Up	Vorbinder	146
318080100	Dolly	Überwurschürze	153
318117100	New Nordic	Vorbinder	136
318119900	Pick-Up	Bächer- und Kochvorbinder	147
319012100	HACCP	Mütze	163
320000100	Gourmet	Kochmütze	145
320009100	Pillbox	Mütze	145
321000100	HACCP	Mütze	163
321017100	HACCP	Schildmütze	162
321018100	HACCP	Schildmütze	162
321020100	HACCP	Schildmütze	162
326018100	Dolly	Überwurschürze	153
326019100	Dolly	Überwurschürze	153
345006100	Nadia	Kopftuch	109
345025100	Garcon	Zubehör	125
349020100	Micro Sport	Unisex-Hose	108
401000100	Clima Sport	Unisex-Thermojacke	107
401001100	Clima Sport	Thermo-Stepphose	106
401002100	Clima Sport	Thermo-Steppjacke	106
401013100	Clima Sport	Thermo-Steppweste	107
401030100	Clima Sport	Thermo-Steppjacke	106
501001100	Flow	Unisex-Kochjacke	129
501013100	New Nordic	Kockjacke	134
501014100	New Nordic	Kockjacke	134
501015900	Take Away	Unisex-Kochjacke	131
505021200	Perfect Fit	Unisex-Hose	87, 141
505021202	Perfect Fit	Unisex-Hose	87, 141
505033900	Move	Unisex Trainingshose	105
505034100	New Nordic	Casual Hose	133
505035100	New Nordic	Casual Hose	133
505036200	Nature Jeans	Unisex-Hose PULL-ON	79

505037900	Take Away	Unisex-Hose	131
505038100	New Nordic	Unisex-Hose PULL-ON	133
508002120		Unisex-Kittel	158
508002920	HACCP	Unisex-Kittel	160
508004120	Heartbeat	Unisex-Kittel	73
508024100	Heartbeat	Besucherkittel	73
516005900	Flair	Unisex-Hemd	25
516008100	New Nordic	Gastro Jacke (-shirt)	137
516009100	New Nordic	Gastro Jacke (-shirt)	137
536001920	Joy	Unisex-Kasack	39
536002920	Fresh	Unisex-Kasack	35
536004120		Unisex-Jacke	158
536004920	HACCP	Unisex-Jacke	160
536008920	Picnic	Unisex-Kasack	37
516010100	New Nordic	Gastro Jacke (-shirt)	137
516008100	New Nordic	Gastro Jacke (-shirt)	137
516009100	New Nordic	Gastro Jacke (-shirt)	137
536012920	Sporty	Unisex-Kasack	32
536018920	Nature	Unisex-Kasack	27
536021120	Charisma Premium	Unisex-Kasack/Hemd	54
536022120	Basic Care	Unisex-Kasack/Shirt	77
540014100	New Nordic	"Outdoor" Jacke	135
547002120	Wellness	Unisex-Schlupfkasack	63
547003920	Fresh	Unisex-Schlupfkasack	35
547006120	Tennis	Unisex-Schlupfkasack	45
547021920	Picnic	Unisex-Schlupfkasack	37
547029920	Sporty	Unisex-Schlupfkasack	32
547044920	Nature	Unisex-Schlupfkasack	27
547059900	Flair	Unisex-Schlupfhemd	25
547065120	Charisma Premium	Unisex-Schlupfkasack	53
547066120	Vintage	Unisex-Schlupfkasack	23
547066120	Charisma	Unisex-Schlupfhemd	58
547076120	Cross	Unisex-Schlupfhemd	21
547085200	Frame	Unisex-Schlupfhemd	61
547087100	Nova Premium	Unisex-Busseronne	51
550008920	Sporty	Unisex-Weste	33
550010200	Super cool	Unisex-Weste	83
610001100	All-Over	Latzschürze	151
610001900	All-Over	Latzschürze	151
610039100	All-Over	Latzschürze	150
610039900	All-Over	Latzschürze	150
610056100	All-Over	Latzschürze	149
610081100	New Nordic	Latzschürze	136
805033900	Fusion	Krempelhose	102
805040900	Move	Unisex-Hose	105
813004100	Equipment	Strickjacke	102
805040900	Move	Unisex-Hose	105
845938100	Buttons	Knöpfe	145

IHR GREIFF HÄNDLER



ERNST HILSENBECK GMBH

Gottlieb-Daimler-Str. 21 · 89150 Laichingen
Tel.: +49 7333 9613-0 · Fax: +49 7333 9613-90

E-Mail: info@hilsenbeck.de

www.hilsenbeck.de